



中华人民共和国第十五届运动会  
The 15th National Games of the People's Republic of China



球队每场统计

手球  
女子

预赛A组 第10场

2025-09-14 19:30  
汕头体育中心体育馆

场次 20  
山东 28 - 29 安徽  
(11 - 14) (17 - 15)

裁判: Mihai Marian Pirvu / Radu-mihai Potirniche (罗马尼亚)

山东

球员		射门									进攻		防守		判罚				时间
号码	姓名	进/射	%	6米球	边射	9米球	7米球	快攻	突破	射空门	助攻	失误	断球	封球	W	2'	D	DR	
1	路畅																		53:16
2	林燕群	1/4	25	0/1	0/1				1/2			2							32:56
3	常靖悦	1/4	25		1/3			0/1											54:55
4	孙玉坤	2/2	100		1/1			1/1								1			50:01
9	穆庆丛												1			1			16:24
10	田秀秀	7/12	58	0/3		1/2	3/3		2/3	1/1			1	1					48:22
11	刘婵	9/11	82	1/1		1/2			7/8			4				1			43:58
16	袁玲洁																		
17	高梦洁	1/2	50	0/1					1/1										09:15
20	柳李财	1/2	50		1/2														06:17
21	孙晓琦																		
23	徐悦													2					30:48
24	邓雅楠																		05:11
27	宫蕾	5/8	63	3/4			1/3		1/1			2	1	2		1			42:52
28	薛俊怡	0/1	0					0/1											00:52
31	赵欣瑶	1/2	50				0/1		1/1										16:22
	替补/球队																		
合计		28/48	58	4/10	3/7	2/4	4/7	1/3	13/16	1/1		8	3	5		4			

守门员		合计		6米球		边射		9米球		7米球		快攻		突破		射空门	
号码	姓名	救/射	%	救/射	%	救/射	%	救/射	%	救/射	%	救/射	%	救/射	%	救/射	%
1	路畅	12/36	33	3/10	30	4/10	40	3/6	50	0/1	0	0/3	0	2/6	33		
16	袁玲洁																
24	邓雅楠	2/7	29	0/3	0			1/1	100	1/3	33						
合计		14/43	33	3/13	23	4/10	40	4/7	57	1/4	25	0/3	0	2/6	33		

位置	得分	被救	射失	击柱	被封	合计	%
6米球	4	2	2	1	1	10	40
边射	3	2	1	1		7	43
9米球	2	1			1	4	50
7米球	4	2	1		N/A	7	57
快攻	1	2				3	33
突破	13	2		1		16	81
射空门	1					1	100
合计	28	11	4	3	2	48	58

射门次数: 48, 得分效率: 58%



## The 15th National Games of the People's Republic of China



女子

预赛A组 第10场

2025-09-14 19:30

## 汕头体育中心体育馆

场次 20

山东 28 - 29 安徽

(11 - 14) (17 - 15)

裁判: Mihai Marian Pirvu / Radu-mihai Potirniche (罗马尼亚)

山东

## 射门分布

球员

进球 / 射门

1 路畅	2 林燕群	3 常靖悦	4 孙玉坤	9 穆庆丛	10 田秀秀	11 刘婵
					1/1	2/2
	0/2	0/1			1/1	0/1
	1/1	1/1	1/1		3/4	5/5
	1-射失	1-击柱			2-射失	1-击柱
						1-被封
16 袁玲洁	17 高梦洁	20 柳李财	21 孙晓琦	23 徐悦	24 邓雅楠	27 宫蕾
	1/1	1/1				2/3
	1-被封	0/1				3/4
						1-击柱
28 薛俊怡	31 赵欣瑶					
0/1	1/1					
	1-射失					

球队

进球 / 射门

3/3		2/3
0/2	1/1	0/3
13/16	1/1	8/10
4-射失	3-击柱	2-被封

## 进攻

## 防守

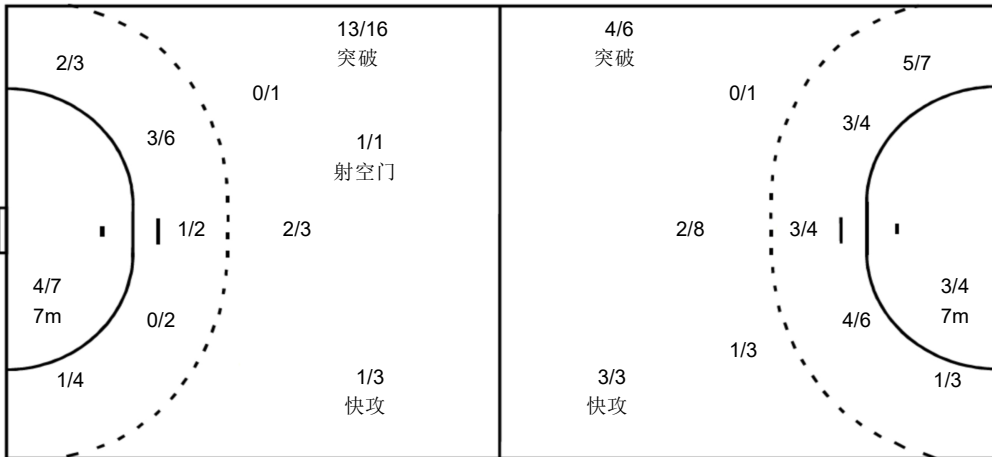

守门员

## 救球 / 射门

0/1		1/4
3/3		4/5
6/22	0/1	0/7

0/1		0/3
3/3		4/5
5/18	0/1	0/5

16 袁玲洁		

		1/1
1/4		0/2

**注释：**

% 效率

2' 罚时2分钟

**D 取消资格**

DR 取消资格+报告

**警告**



中华人民共和国第十五届运动会  
The 15th National Games of the People's Republic of China



球队每场统计

手球  
女子

预赛A组 第10场

2025-09-14 19:30  
汕头体育中心体育馆

场次 20  
山东 28 - 29 安徽  
(11 - 14) (17 - 15)

裁判: Mihai Marian Pirvu / Radu-mihai Potirniche (罗马尼亚)

安徽

球员		射门									进攻		防守		判罚				时间
号码	姓名	进/射	%	6米球	边射	9米球	7米球	快攻	突破	射空门	助攻	失误	断球	封球	W	2'	D	DR	
1	张家轩																		00:39
5	张桂思	1/2	50		0/1			1/1			1								41:57
6	舒文琪	1/3	33		1/2	0/1													11:58
7	张思雨	1/1	100		1/1														08:43
10	侯长情	4/7	57	3/6				1/1								2			50:50
14	周梦雪	7/12	58	1/1		1/5	3/3		2/3		2	3				2			46:33
15	刘学丹	6/10	60	2/2		2/4	0/1		2/3		1	4	1			1			41:07
17	杨雨柔																		54:22
20	孙明月																		00:15
21	李瑶	4/6	67	3/4		0/1		1/1			2	1							50:01
22	王晶晶																		05:31
23	何雅莉																		10:05
26	刘玉婷	5/7	71	1/1	4/6							1							45:39
27	梁静	0/1	0			0/1						1							11:24
41	杜机娟																		
96	张文慧													2		2			21:36
	替补/球队																		
合计		29/49	59	10/14	6/10	3/12	3/4	3/3	4/6		6	10	1	2		7			

守门员		合计		6米球		边射		9米球		7米球		快攻		突破		射空门	
号码	姓名	救/射	%	救/射	%	救/射	%	救/射	%	救/射	%	救/射	%	救/射	%	救/射	%
1	张家轩	0/1	0							0/1	0						
17	杨雨柔	10/36	28	2/6	33	2/5	40	1/3	33	2/5	40	1/2	50	2/15	13		
合计		10/37	27	2/6	33	2/5	40	1/3	33	2/6	33	1/2	50	2/15	13		

位置	得分	被救	射失	击柱	被封	合计	%
6米球	10	3			1	14	71
边射	6	4				10	60
9米球	3	4	1		4	12	25
7米球	3	1			N/A	4	75
快攻	3					3	100
突破	4	2				6	67
射空门							
合计	29	14	1		5	49	59

射门次数: 49, 得分效率: 59%



中华人民共和国第十五届运动会  
The 15th National Games of the People's Republic of China



球队每场统计

手球  
女子

预赛A组 第10场

2025-09-14 19:30  
汕头体育中心体育馆

场次 20  
山东 28 - 29 安徽  
(11 - 14) (17 - 15)

裁判: Mihai Marian Pirvu / Radu-mihai Potirniche (罗马尼亚)

安徽

射门分布

球员

进球 / 射门

1 张家轩	5 张桂思	6 舒文琪	7 张思雨	10 侯长倩	14 周梦雪	15 刘学丹
	0/1	0/1	1/1		2/2	1/1
	1/1		1/1	2/3	3/4	2/4
		1-被封		0/2	1-射失	1-被封
				2/2	1/1	1-被封
17 杨雨柔	20 孙明月	21 李瑶	22 王晶晶	23 何雅莉	26 刘玉婷	27 梁静
		3/4	1/1		0/1	
		1-被封			4/5	1-被封
					1/1	
41 杜机娟	96 张文慧					

球队

进球 / 射门

1/1		3/4
0/3		1/5
16/22	1/1	7/7
1-射失		5-被封

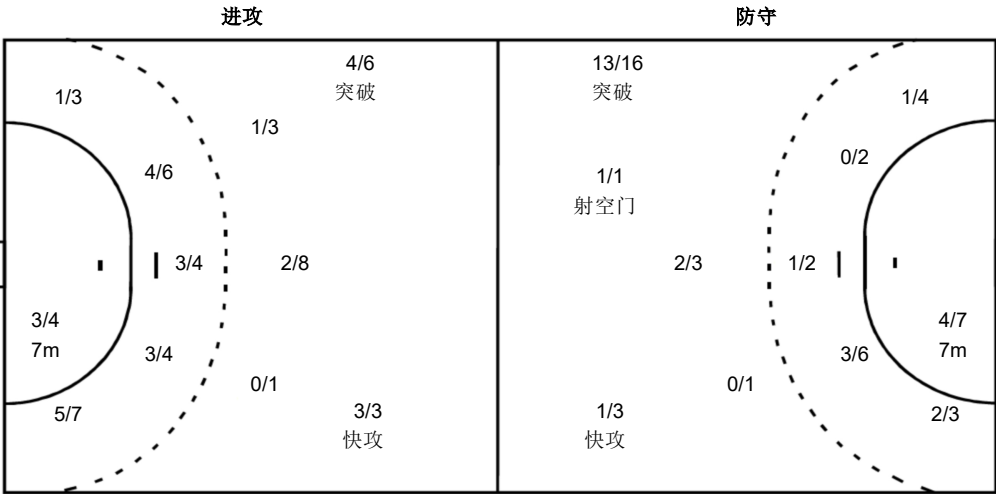

守门员

救球 / 射门

0/3		1/3
2/2		3/3
2/15	0/1	2/10
1 张家轩		
		0/1
17 杨雨柔		
0/3		1/3
2/2		3/3
2/15	0/1	2/9

注释:

% 效率  
W 警告  
2' 罚时2分钟  
D 取消资格  
DR 取消资格+报告