



中华人民共和国第十五届运动会
The 15th National Games of the People's Republic of China



球队每场统计

手球
女子

1/4决赛 第2场

2025-09-16 15:30
汕头体育中心体育馆

场次 23
广东 29 - 17 北京
(17 - 8) (12 - 9)

裁判: Danielo Bozhinovski / Vitkor Nachevski (北马其顿)

广东

球员		射门									进攻		防守		判罚				时间	
号码	姓名	进/射	%	6米球	边射	9米球	7米球	快攻	突破	射空门	助攻	失误	断球	封球	W	2'	D	DR		
5	赵晔	2/4	50						2/4		1								15:13	
6	张雨乐	1/2	50					1/2											23:43	
7	顾天澍	1/2	50	1/1	0/1														07:30	
8	唐悦	3/7	43	2/2		0/2	1/1		0/2		1	5	2						55:25	
9	韦娜娜	2/5	40	1/2		0/2	1/1				2	3	1						60:00	
10	董雪																		00:00	
11	周亚茹												1	2		1			43:59	
12	李晓晴	6/6	100	3/3					3/3			3	1	3					33:23	
13	杨慧	7/8	88		5/5			2/3			1	2		1					52:30	
15	王慧																			
16	冯颖慧										2								60:00	
17	崔云莉	5/5	100		2/2			3/3			1		1						36:15	
19	张晓梅	0/1	0			0/1						3				1			03:41	
22	范春燕																			
26	杨丽丽																			
29	姜翌珊	2/2	100	2/2															14:07	
	替补/球队																			
合计		29/42	69	9/10	7/8	0/5	2/2	6/8	5/9		8	16	6	6		2				

守门员		合计		6米球		边射		9米球		7米球		快攻		突破		射空门	
号码	姓名	救/射	%	救/射	%	救/射	%	救/射	%	救/射	%	救/射	%	救/射	%	救/射	%
16	冯颖慧	17/34	50	0/1	0	1/2	50	11/21	52	1/2	50	1/3	33	3/5	60		
22	范春燕																
26	杨丽丽																
合计		17/34	50	0/1	0	1/2	50	11/21	52	1/2	50	1/3	33	3/5	60		

位置	得分	被救	射失	击柱	被封	合计	%
6米球	9	1				10	90
边射	7	1				8	88
9米球		2	1	2		5	0
7米球	2				N/A	2	100
快攻	6	1	1			8	75
突破	5	2	1	1		9	56
射空门							
合计	29	7	3	3		42	69

射门次数: 42, 得分效率: 69%



中华人民共和国第十五届运动会

The 15th National Games of the People's Republic of China



球队每场统计

手球
女子

1/4决赛 第2场

2025-09-16 15:30
汕头体育中心体育馆

场次 23
广东 29 - 17 北京
(17 - 8) (12 - 9)

裁判: Danielo Bozhinovski / Vitkor Nachevski (北马其顿)

广东

射门分布

球员

进球 / 射门

5 赵晔	6 张雨乐	7 顾天澍	8 唐悦	9 韦娜娜	10 董雪	11 周亚茹
1/1	0/1	0/1	2/2	1/1		
1/1	1/1	1/1	1/1	0/1	1/3	
1-射失			3-击柱			
12 李晓晴	13 杨慧	15 王慧	16 冯颖慧	17 崔云莉	19 张晓梅	22 范春燕
	1/1			2/2		
3/3	2/2	1/1	2/2	1/1		
	1-射失				1-射失	
26 杨丽丽	29 姜翌珊					
	1/1	1/1				

守门员

救球 / 射门

0/3	2/2	0/3
5/6	1/1	0/2
2/7	3/3	4/7

球队

进球 / 射门

3/3		3/5
		1/1
12/13	2/2	8/12
3-射失	3-击柱	

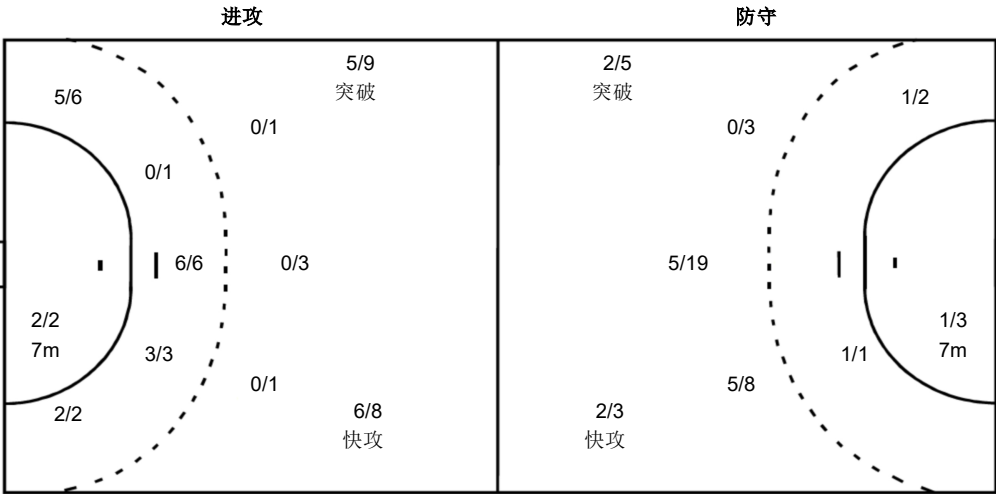

16 冯颖慧

0/3	2/2	0/3
5/6	1/1	0/2
2/7	3/3	4/7

22 范春燕

26 杨丽丽

注释:

% 效率
W 警告
2' 罚时2分钟
D 取消资格
DR 取消资格+报告



中华人民共和国第十五届运动会
The 15th National Games of the People's Republic of China



球队每场统计

手球
女子

1/4决赛 第2场

2025-09-16 15:30
汕头体育中心体育馆

场次 23
广东 29 - 17 北京
(17 - 8) (12 - 9)

裁判: Danielo Bozhinovski / Vitkor Nachevski (北马其顿)

北京

球员		射门									进攻		防守		判罚				时间	
号码	姓名	进/射	%	6米球	边射	9米球	7米球	快攻	突破	射空门	助攻	失误	断球	封球	W	2'	D	DR		
1	张嘉欣																		00:33	
3	潘枫莹	3/10	30			0/5	1/1		2/4		1	4				1			47:22	
5	刘晨	6/9	67			6/9					1	2							41:17	
6	信颖	3/6	50			2/4	0/1	1/1				1	1						17:01	
8	徐慧敏	0/1	0					0/1				1				1			45:23	
12	郭正梅																		00:14	
14	侯美林																			
16	王海叶																		16:54	
18	田俊	1/2	50	1/1		0/1						2							18:43	
23	周晓雨											2							40:22	
25	董柏凡															1			19:34	
28	李莹	3/11	27		1/2	2/9						2							32:32	
29	程欣平	1/1	100					1/1				1							22:19	
33	马洁	0/2	0			0/2						2	1						54:41	
51	王戥嘉																		50:51	
55	卓紫仪	0/2	0				0/1		0/1										05:18	
	替补/球队																			
合计		17/44	39	1/1	1/2	10/30	1/3	2/3	2/5		2	17	2			3				

守门员		合计		6米球		边射		9米球		7米球		快攻		突破		射空门	
号码	姓名	救/射	%	救/射	%	救/射	%	救/射	%	救/射	%	救/射	%	救/射	%	救/射	%
1	张嘉欣	0/1	0							0/1	0						
12	郭正梅	0/1	0							0/1	0						
16	王海叶	1/11	9	1/4	25	0/4	0					0/2	0	0/1	0		
23	周晓雨	6/23	26	0/6	0	1/4	25	2/2	100			1/5	20	2/6	33		
合计		7/36	19	1/10	10	1/8	13	2/2	100	0/2	0	1/7	14	2/7	29		

位置	得分	被救	射失	击柱	被封	合计	%
6米球	1					1	100
边射	1	1				2	50
9米球	10	11	2	1	6	30	33
7米球	1	1		1	N/A	3	33
快攻	2	1				3	67
突破	2	3				5	40
射空门							
合计	17	17	2	2	6	44	39

射门次数: 44, 得分效率: 39%



中华人民共和国第十五届运动会

The 15th National Games of the People's Republic of China



球队每场统计

手球
女子

1/4决赛 第2场

2025-09-16 15:30
汕头体育中心体育馆

场次 23 广东 29 - 17 北京
(17 - 8) (12 - 9)

裁判: Danielo Bozhinovski / Vitkor Nachevski (北马其顿)

北京

射门分布

球员

进球 / 射门

1 张嘉欣	3 潘枫莹	5 刘晨	6 信颖	8 徐慧敏	12 郭正梅	14 侯美林
	0/1	1/1 0/1 2/2	1/2 2/2 0/1	0/1		
2/2	0/2 1/4	1/1 2/2				
1-击柱	1-射失	1-被封	1-被封			
16 王海叶	18 田俊	23 周晓雨	25 董柏凡	28 李莹	29 程欣平	33 马洁
	0/1			2/2 0/2 1/3	1/1	0/1
1/1				1-射失	3-被封	1-被封
51 王彧嘉	55 卓紫仪					
	0/1					
	1-击柱					

球队

进球 / 射门

3/3	0/2	3/3
1/6	0/1	2/2
5/7	0/3	3/7
2-射失	2-击柱	6-被封

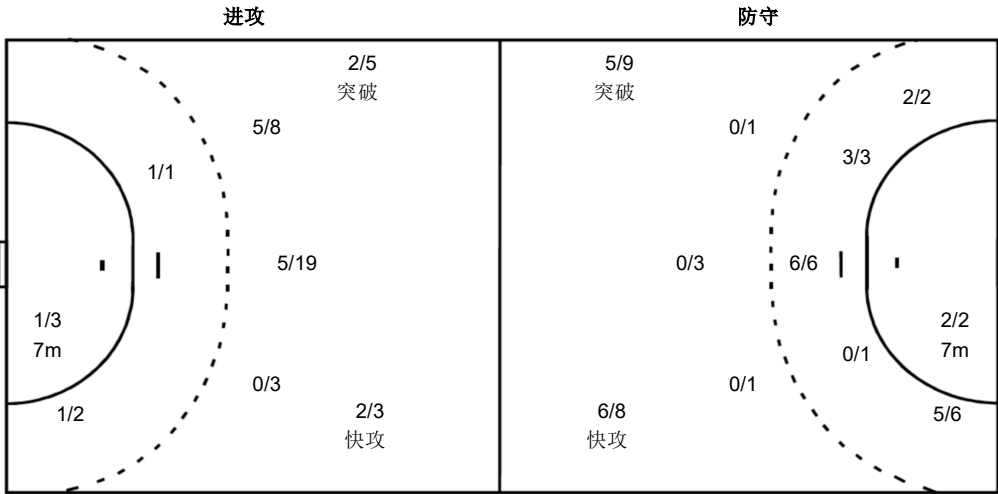

守门员

救球 / 射门

0/3	2/5
1/13	0/1
0/2	4/12
1 张嘉欣	
0/1	
12 郭正梅	
	0/1
16 王海叶	
	0/1
0/5	0/1
	1/3
23 周晓雨	
0/2	2/4
1/8	0/1
	3/8

注释:

% 效率 2' 罚时2分钟 D 取消资格 DR 取消资格+报告
W 警告