



中华人民共和国第十五届运动会
The 15th National Games of the People's Republic of China



球队每场统计

手球
女子

1/4决赛 第3场

2025-09-16 17:30
汕头体育中心体育馆

场次 24
山东 21 - 24 上海
(10 - 8) (11 - 16)

裁判: Mihai Marian Pirvu / Radu-mihai Potirniche (罗马尼亚)

山东

| 球员 | | 射门 | | | | | | | | | 进攻 | | 防守 | | 判罚 | | | | 时间 | |
|----|-------|-------|-----|-----|-----|-----|-----|-----|-----|-----|----|----|----|----|----|----|---|----|-------|--|
| 号码 | 姓名 | 进/射 | % | 6米球 | 边射 | 9米球 | 7米球 | 快攻 | 突破 | 射空门 | 助攻 | 失误 | 断球 | 封球 | W | 2' | D | DR | | |
| 1 | 路畅 | | | | | | | | | | | | | | | | | | 51:53 | |
| 2 | 林燕群 | 5/8 | 63 | 1/2 | | 0/1 | 1/1 | 1/1 | 2/3 | | | 7 | | | | | | | 36:18 | |
| 3 | 常靖悦 | 3/5 | 60 | | 3/5 | | | | | | | 2 | | | | 1 | | | 48:09 | |
| 4 | 孙玉坤 | 1/2 | 50 | | | | | 1/2 | | | | 1 | | | | | | | 38:24 | |
| 9 | 穆庆丛 | 1/1 | 100 | 1/1 | | | | | | | | | | | | | | | 33:51 | |
| 10 | 田秀秀 | 5/9 | 56 | 2/4 | | 0/2 | 2/2 | | 1/1 | | 2 | 2 | | | | | | | 56:59 | |
| 11 | 刘婵 | 3/8 | 38 | 1/2 | | 0/2 | | | 2/4 | | | 3 | 3 | | | 1 | | | 35:38 | |
| 16 | 袁玲洁 | | | | | | | | | | | | | | | | | | 00:36 | |
| 17 | 高梦洁 | | | | | | | | | | | | | | | | | | 04:12 | |
| 20 | 柳李财 | | | | | | | | | | | | | | | | | | | |
| 21 | 孙晓琦 | | | | | | | | | | | | | | | | | | | |
| 23 | 徐悦 | | | | | | | | | | | | | 1 | | | | | 26:18 | |
| 24 | 邓雅楠 | | | | | | | | | | | | | | | | | | 03:09 | |
| 27 | 宫蕾 | 1/2 | 50 | | | | 0/1 | 1/1 | | | | | | 2 | | | | | 39:01 | |
| 28 | 薛俊怡 | | | | | | | | | | | | | | | | | | 03:47 | |
| 31 | 赵欣瑶 | 2/3 | 67 | | | 1/1 | 1/2 | | | | | 2 | | | 1 | 2 | | | 32:03 | |
| | 替补/球队 | | | | | | | | | | | | | | | | | | | |
| 合计 | | 21/38 | 55 | 5/9 | 3/5 | 1/6 | 4/6 | 3/4 | 5/8 | | 2 | 17 | 3 | 3 | 1 | 4 | | | | |

| 守门员 | | 合计 | | 6米球 | | 边射 | | 9米球 | | 7米球 | | 快攻 | | 突破 | | 射空门 | |
|-----|-----|-------|----|-----|----|-----|----|-----|-----|-----|---|-----|-----|-----|----|-----|---|
| 号码 | 姓名 | 救/射 | % | 救/射 | % | 救/射 | % | 救/射 | % | 救/射 | % | 救/射 | % | 救/射 | % | 救/射 | % |
| 1 | 路畅 | 10/28 | 36 | 4/8 | 50 | 1/5 | 20 | 3/6 | 50 | 0/2 | 0 | 1/1 | 100 | 1/6 | 17 | | |
| 16 | 袁玲洁 | 0/2 | 0 | | | | | | | 0/2 | 0 | | | | | | |
| 24 | 邓雅楠 | 1/5 | 20 | | | 0/1 | 0 | 1/1 | 100 | 0/2 | 0 | 0/1 | 0 | | | | |
| 合计 | | 11/35 | 31 | 4/8 | 50 | 1/6 | 17 | 4/7 | 57 | 0/6 | 0 | 1/2 | 50 | 1/6 | 17 | | |

| 位置 | 得分 | 被救 | 射失 | 击柱 | 被封 | 合计 | % |
|-----|----|----|----|----|-----|----|----|
| 6米球 | 5 | 3 | | | 1 | 9 | 56 |
| 边射 | 3 | | | 2 | | 5 | 60 |
| 9米球 | 1 | 3 | 1 | | 1 | 6 | 17 |
| 7米球 | 4 | 2 | | | N/A | 6 | 67 |
| 快攻 | 3 | 1 | | | | 4 | 75 |
| 突破 | 5 | 3 | | | | 8 | 63 |
| 射空门 | | | | | | | |
| 合计 | 21 | 12 | 1 | 2 | 2 | 38 | 55 |

射门次数: 38, 得分效率: 55%



中华人民共和国第十五届运动会

The 15th National Games of the People's Republic of China



球队每场统计

手球
女子

1/4决赛 第3场

2025-09-16 17:30
汕头体育中心体育馆

场次 24 山东 21 - 24 上海
(10 - 8) (11 - 16)

裁判: Mihai Marian Pirvu / Radu-mihai Potirniche (罗马尼亚)

山东

射门分布

球员

进球 / 射门

| | | | | | | |
|--------|------------|--------|--------|------------|--------|------------|
| 1 路畅 | 2 林燕群 | 3 常靖悦 | 4 孙玉坤 | 9 穆庆丛 | 10 田秀秀 | 11 刘婵 |
| | 1/1 0/1 | | | 1/1 | 1/2 | 0/2 2/2 |
| | 1/1 3/4 | 2/2 | 1/1 | 1/1 0/1 | | 0/1 0/2 |
| | 1-被封 | 2-击柱 | | | 1-射失 | 1-被封 |
| 16 袁玲洁 | 17 高梦洁 | 20 柳李财 | 21 孙晓琦 | 23 徐悦 | 24 邓雅楠 | 27 宫蕾 |
| | | | | | | 0/1 |
| | | | | | | 1/1 |
| 28 薛俊怡 | 31 赵欣瑶 | | | | | |
| | | | | | | |
| | 0/1 | 2/2 | | | | |

球队

进球 / 射门

| | | |
|------|------|------|
| 1/1 | 0/1 | 5/6 |
| 1/5 | | 2/2 |
| 5/6 | 0/2 | 7/10 |
| 1-射失 | 2-击柱 | 2-被封 |

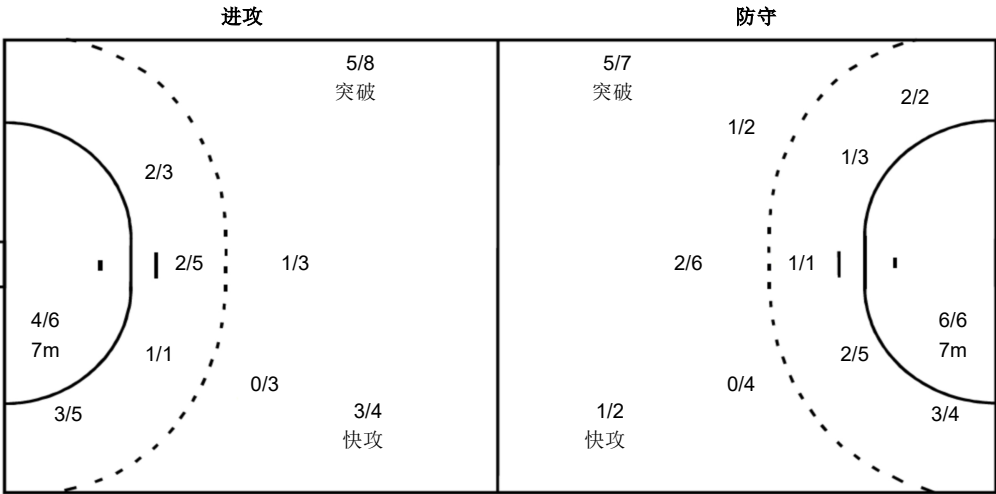

守门员

救球 / 射门

| | | |
|--------|-----|-----|
| 2/6 | 1/2 | 0/3 |
| 0/1 | | 4/8 |
| 3/9 | 0/2 | 1/4 |
| 1 路畅 | | |
| 2/6 | 1/2 | 0/2 |
| 0/1 | | 4/5 |
| 2/8 | 0/2 | 1/2 |
| 16 袁玲洁 | | 0/1 |
| | | 0/1 |
| 24 邓雅楠 | | |
| | | 0/3 |
| 1/1 | | 0/1 |

注释:

% 效率 2' 罚时2分钟 D 取消资格 DR 取消资格+报告
W 警告



中华人民共和国第十五届运动会
The 15th National Games of the People's Republic of China



球队每场统计

手球
女子

1/4决赛 第3场

2025-09-16 17:30
汕头体育中心体育馆

场次 24
山东 21 - 24 上海
(10 - 8) (11 - 16)

裁判: Mihai Marian Pirvu / Radu-mihai Potirniche (罗马尼亚)

上海

| 球员 | | 射门 | | | | | | | | | 进攻 | | 防守 | | 判罚 | | | | 时间 | |
|----|-------|-------|-----|-----|-----|------|-----|-----|-----|-----|----|----|----|----|----|----|---|----|-------|--|
| 号码 | 姓名 | 进/射 | % | 6米球 | 边射 | 9米球 | 7米球 | 快攻 | 突破 | 射空门 | 助攻 | 失误 | 断球 | 封球 | W | 2' | D | DR | | |
| 1 | 丛蓉 | | | | | | | | | | | | | | | | | | | |
| 3 | 江馨彤 | 1/1 | 100 | 1/1 | | | | | | | | | | | | | | | 40:36 | |
| 5 | 王嘉怡 | 3/11 | 27 | 1/3 | | 1/6 | | | 1/2 | | 1 | 5 | 1 | | | | | | 58:33 | |
| 8 | 张萍萍 | 5/9 | 56 | | 3/4 | 0/2 | | 1/2 | 1/1 | | | | | | | 2 | | | 54:18 | |
| 10 | 刘心怡 | | | | | | | | | | | | | | | | | | | |
| 11 | 张乐莹 | 5/9 | 56 | 1/3 | | 1/2 | | | 3/4 | | | 1 | | | | | | | 47:16 | |
| 12 | 郑冯 | | | | | | | | | | | | | | | | | | 55:23 | |
| 13 | 魏鑫鑫 | 2/2 | 100 | 1/1 | | 1/1 | | | | | | 2 | | | | | | | 11:54 | |
| 15 | 庄徐蕊 | 6/7 | 86 | 0/1 | | | 6/6 | | | | 1 | 4 | 1 | | | | | | 46:31 | |
| 16 | 戴雨婷 | | | | | | | | | | | | | | | | | | 01:54 | |
| 17 | 夏鑫玥 | 1/1 | 100 | | 1/1 | | | | | | | 1 | | | | | | | 21:25 | |
| 18 | 徐安琪 | 0/1 | 0 | | | 0/1 | | | | | | | 2 | 2 | | | | | 46:34 | |
| 19 | 吴曼语 | | | | | | | | | | | | | | | | | | 02:13 | |
| 21 | 张紫涵 | | | | | | | | | | | | | | | | | | | |
| 23 | 张艺 | 1/1 | 100 | | 1/1 | | | | | | | 1 | | | | 3 | | | 24:19 | |
| 28 | 杨奚琦 | | | | | | | | | | | | | | | | | | | |
| | 替补/球队 | | | | | | | | | | | | | | | | | | | |
| 合计 | | 24/42 | 57 | 4/9 | 5/6 | 3/12 | 6/6 | 1/2 | 5/7 | | 2 | 14 | 4 | 2 | | 5 | | | | |

| 守门员 | | 合计 | | 6米球 | | 边射 | | 9米球 | | 7米球 | | 快攻 | | 突破 | | 射空门 | |
|-----|-----|-------|----|-----|----|-----|---|-----|----|-----|----|-----|----|-----|----|-----|---|
| 号码 | 姓名 | 救/射 | % | 救/射 | % | 救/射 | % | 救/射 | % | 救/射 | % | 救/射 | % | 救/射 | % | 救/射 | % |
| 1 | 丛蓉 | | | | | | | | | | | | | | | | |
| 12 | 郑冯 | 10/27 | 37 | 3/8 | 38 | 0/3 | 0 | 3/4 | 75 | | | 1/4 | 25 | 3/8 | 38 | | |
| 16 | 戴雨婷 | 2/6 | 33 | | | | | | | 2/6 | 33 | | | | | | |
| 合计 | | 12/33 | 36 | 3/8 | 38 | 0/3 | 0 | 3/4 | 75 | 2/6 | 33 | 1/4 | 25 | 3/8 | 38 | | |

| 位置 | 得分 | 被救 | 射失 | 击柱 | 被封 | 合计 | % |
|-----|----|----|----|----|-----|----|-----|
| 6米球 | 4 | 4 | 1 | | | 9 | 44 |
| 边射 | 5 | 1 | | | | 6 | 83 |
| 9米球 | 3 | 4 | 2 | | 3 | 12 | 25 |
| 7米球 | 6 | | | | N/A | 6 | 100 |
| 快攻 | 1 | 1 | | | | 2 | 50 |
| 突破 | 5 | 1 | 1 | | | 7 | 71 |
| 射空门 | | | | | | | |
| 合计 | 24 | 11 | 4 | | 3 | 42 | 57 |

射门次数: 42, 得分效率: 57%



中华人民共和国第十五届运动会
The 15th National Games of the People's Republic of China



球队每场统计

手球
女子

1/4决赛 第3场

2025-09-16 17:30
汕头体育中心体育馆

场次 24
山东 21 - 24 上海
(10 - 8) (11 - 16)

裁判: Mihai Marian Pirvu / Radu-mihai Potirniche (罗马尼亚)

上海

射门分布

球员

进球 / 射门

| | | | | | | |
|--------|--------|---------|-------------|--------|---------|--------|
| 1 丛蓉 | 3 江馨彤 | 5 王嘉怡 | 8 张萍萍 | 10 刘心怡 | 11 张乐莹 | 12 郑冯 |
| | | 0/1 | 1/2 0/1 1/1 | | 3/3 1/1 | |
| | | 1/3 2/2 | 0/1 2/3 | | 1/1 0/2 | |
| | 1/1 | 1-射失 | 3-被封 | | 2-射失 | |
| 13 魏鑫鑫 | 15 庄徐蕊 | 16 戴雨婷 | 17 夏鑫玥 | 18 徐安琪 | 19 吴曼语 | 21 张紫涵 |
| | | | | | | |
| 1/1 | 1/1 | | 1/1 | | | |
| | 2/2 | | | 0/1 | | |
| | 1-射失 | | | | | |
| 23 张艺 | 28 杨奚琦 | | | | | |
| | | | | | | |
| | 1/1 | | | | | |

球队

进球 / 射门

| | | |
|------|------|-----|
| 4/6 | 1/2 | 3/3 |
| 1/1 | | 4/8 |
| 6/9 | 2/2 | 3/4 |
| 4-射失 | 3-被封 | |

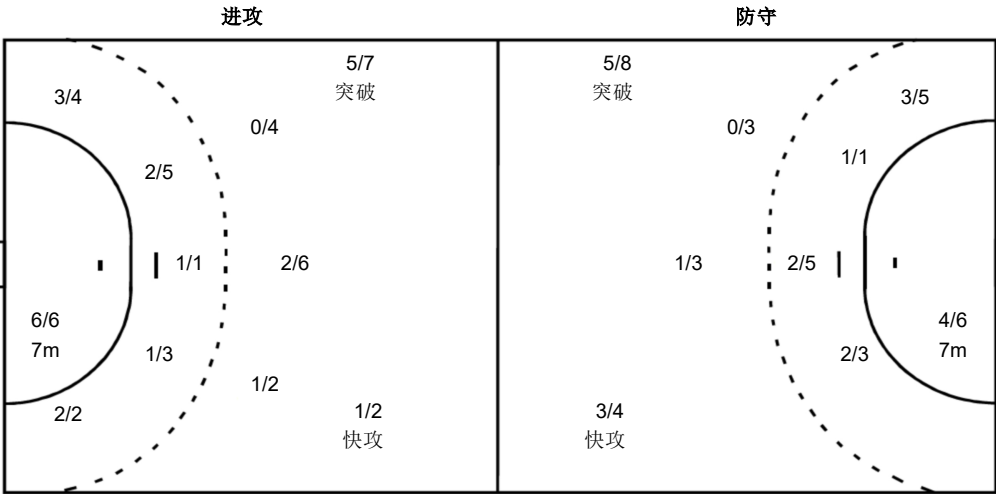

守门员

救球 / 射门

| | | |
|-----|-----|------|
| 0/1 | 1/1 | 1/6 |
| 4/5 | | 0/2 |
| 1/6 | 2/2 | 3/10 |

1 丛蓉

| | | |
|--|--|--|
| | | |
| | | |
| | | |

12 郑冯

| | |
|-----|---------|
| 0/1 | 1/4 |
| 4/5 | 0/1 |
| 0/5 | 2/2 3/9 |

16 戴雨婷

| | |
|-----|---------|
| | 1/1 0/2 |
| | 0/1 |
| 1/1 | 0/1 |

注释:

% 效率
W 警告
2' 罚时2分钟
D 取消资格
DR 取消资格+报告