



中华人民共和国第十五届运动会  
The 15th National Games of the People's Republic of China



球队每场统计

手球  
女子

1/4决赛 第4场

2025-09-16 19:30  
汕头体育中心体育馆

场次 25

江苏 45 - 19 广西  
(23 - 10) (22 - 9)

裁判: 马安兴 (黑龙江) / 李明辉 (山东)

江苏

球员		射门									进攻		防守		判罚				时间
号码	姓名	进/射	%	6米球	边射	9米球	7米球	快攻	突破	射空门	助攻	失误	断球	封球	W	2'	D	DR	
3	张海侠	5/5	100	1/1	2/2		1/1	1/1			2		2						24:38
5	庄红艳	7/9	78		1/3			6/6											27:18
6	刘杰	4/8	50	1/1		2/5		1/1	0/1		1			1		1			48:51
8	乔如													1					04:43
9	莫蒙蒙	2/5	40	2/4				0/1											30:34
11	于源源	7/7	100	1/1			2/2	4/4											28:12
12	黄霞									4									59:17
13	吴美琪	2/4	50			1/3		1/1											11:49
17	周俞晨	2/2	100		1/1			1/1											30:00
20	渠文娜	5/7	71	1/1		1/3			3/3			2							17:17
25	高媛媛	6/8	75	1/3		1/1			4/4		1	1							30:00
27	焦雅	3/8	38	0/1		2/6			1/1										30:00
28	李袁梦	1/2	50			0/1			1/1										48:26
34	金梦青	1/3	33			1/3					2	3							10:34
66	宋琛茜																		
69	蓝小玲										1								12:23
	替补/球队																		
合计		45/68	66	7/12	4/6	8/22	3/3	14/15	9/10		11	6	2	2		1			

守门员		合计		6米球		边射		9米球		7米球		快攻		突破		射空门	
号码	姓名	救/射	%	救/射	%	救/射	%	救/射	%	救/射	%	救/射	%	救/射	%	救/射	%
12	黄霞	22/41	54	1/6	17	1/2	50	18/25	72			0/1	0	2/6	33	0/1	0
66	宋琛茜																
合计		22/41	54	1/6	17	1/2	50	18/25	72			0/1	0	2/6	33	0/1	0

位置	得分	被救	射失	击柱	被封	合计	%
6米球	7	5				12	58
边射	4	2				6	67
9米球	8	10	2	1	1	22	36
7米球	3				N/A	3	100
快攻	14	1				15	93
突破	9				1	10	90
射空门							
合计	45	18	2	1	2	68	66

射门次数: 68, 得分效率: 66%



中华人民共和国第十五届运动会  
The 15th National Games of the People's Republic of China



球队每场统计

手球  
女子

1/4决赛 第4场

2025-09-16 19:30  
汕头体育中心体育馆

场次 25

江苏 45 - 19 广西  
(23 - 10) (22 - 9)

裁判: 马安兴 (黑龙江) / 李明辉 (山东)

江苏

射门分布

球员

进球 / 射门

3 张海侠	5 庄红艳	6 刘杰	8 乔如	9 莫蒙蒙	11 于源源	12 黄霞
1/1	2/2				1/1	
1/1	1/2		1/1	1/1		1/1
2/2	1/2	2/4	1/2	0/3	4/4	1/1
1/1	1/1	1-被封		1/1		
13 吴美琪	17 周俞晨	20 渠文娜	25 高媛媛	27 焦雅	28 李袁梦	34 金梦青
	1/1	1/2	0/1		0/1	
0/1		0/1	2/2	2/3		
1/2	1/1	1/1	0/1	1/1	1/1	1/1
			2-射失	1-被封		1-击柱
66 宋琛茜	69 蓝小玲					

球队

进球 / 射门

3/4	4/6	3/3
4/5		6/12
11/18	2/2	12/13
2-射失	1-击柱	2-被封

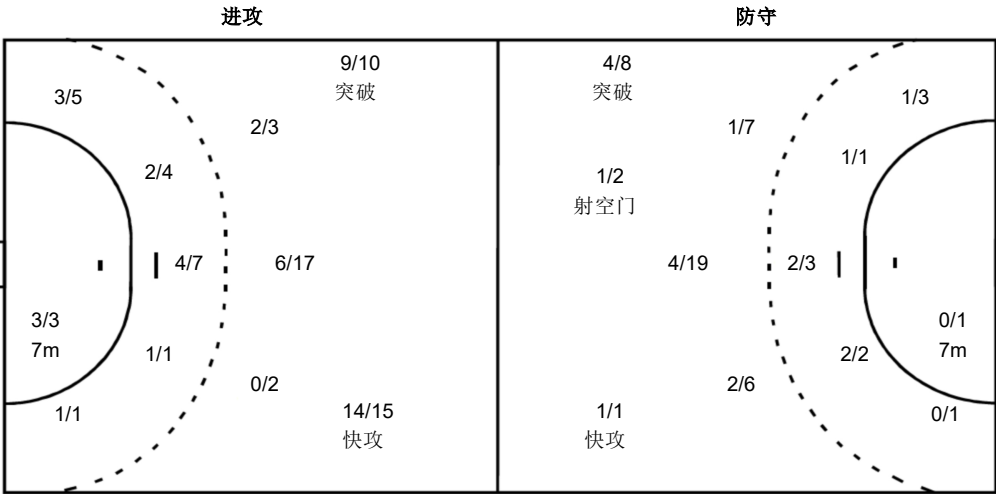

守门员

救球 / 射门

2/4	1/1	5/9
5/6	0/1	2/3
1/5	1/2	5/10
12 黄霞		
2/4	1/1	5/9
5/6	0/1	2/3
1/5	1/2	5/10
66 宋琛茜		

注释:

% 效率      2' 罚时2分钟      D 取消资格      DR 取消资格+报告  
W 警告



中华人民共和国第十五届运动会  
The 15th National Games of the People's Republic of China



球队每场统计

手球  
女子

1/4决赛 第4场

2025-09-16 19:30  
汕头体育中心体育馆

场次 25  
江苏 45 - 19 广西  
(23 - 10) (22 - 9)

裁判: 马安兴 (黑龙江) / 李明辉 (山东)

广西

球员		射门									进攻		防守		判罚				时间	
号码	姓名	进/射	%	6米球	边射	9米球	7米球	快攻	突破	射空门	助攻	失误	断球	封球	W	2'	D	DR		
3	程雅涵	2/8	25	1/1		1/7						3	1						52:57	
5	黄海玉	0/3	0	0/1	0/1				0/1			1							59:05	
7	刘予彤	2/2	100	1/1						1/1									36:05	
8	叶菲	0/4	0			0/3			0/1							1			06:38	
12	王晓妍																		50:15	
16	杨春风																		03:10	
17	王铃娜	4/10	40			4/10					1	6		1					25:01	
18	邢缤燕																			
21	施想	2/6	33		1/3		0/1	1/1		0/1		1							57:43	
22	彭如玉																		03:53	
23	郑芸													1					24:04	
24	吴静雯																			
25	付昭君	6/13	46	1/1		1/6			4/6			2							56:08	
29	王可可	2/7	29	1/1		1/6					1	1				1			15:26	
35	周紫煊	1/1	100	1/1								2				1			22:47	
94	黄奕涵																			
	替补/球队																			
合计		19/54	35	5/6	1/4	7/32	0/1	1/1	4/8	1/2	2	16	1	2		3				

守门员		合计		6米球		边射		9米球		7米球		快攻		突破		射空门	
号码	姓名	救/射	%	救/射	%	救/射	%	救/射	%	救/射	%	救/射	%	救/射	%	救/射	%
12	王晓妍	14/53	26	5/12	42	2/6	33	7/14	50	0/2	0	0/10	0	0/9	0		
16	杨春风	1/6	17					1/2	50	0/1	0	0/3	0				
22	彭如玉	3/4	75					2/2	100			1/2	50				
合计		18/63	29	5/12	42	2/6	33	10/18	56	0/3	0	1/15	7	0/9	0		

位置	得分	被救	射失	击柱	被封	合计	%
6米球	5	1				6	83
边射	1	1	1	1		4	25
9米球	7	18	4	1	2	32	22
7米球				1	N/A	1	0
快攻	1					1	100
突破	4	2	2			8	50
射空门	1		1			2	50
合计	19	22	8	3	2	54	35

射门次数: 54, 得分效率: 35%



# 中华人民共和国第十五届运动会

The 15th National Games of the People's Republic of China



## 球队每场统计

手球  
女子

1/4决赛 第4场

2025-09-16 19:30  
汕头体育中心体育馆

场次 25

江苏 45 - 19 广西  
(23 - 10) (22 - 9)

裁判: 马安兴 (黑龙江) / 李明辉 (山东)

广西

### 射门分布

球员

进球 / 射门

3 程雅涵	5 黄海玉	7 刘予彤	8 叶菲	12 王晓妍	16 杨春风	17 王铃娜
1/1			0/1	0/2		0/1
0/3		1/1		0/1		1/1
1/1	0/1	1/1				0/1
1-射失	1-被封	1-击柱				1-击柱
18 邢缤燕	21 施想	22 彭如玉	23 郑芸	24 吴静雯	25 付昭君	29 王可可
	1/1				1/1	0/1
					0/1	0/1
	0/1				2/4	1/1
	2-射失	1-击柱			3-射失	2-射失
35 周紫煊	94 黄奕涵					
	1/1					

球队

进球 / 射门

2/4	0/1	4/9
1/6	1/1	1/3
4/5	1/2	5/10
8-射失	3-击柱	2-被封

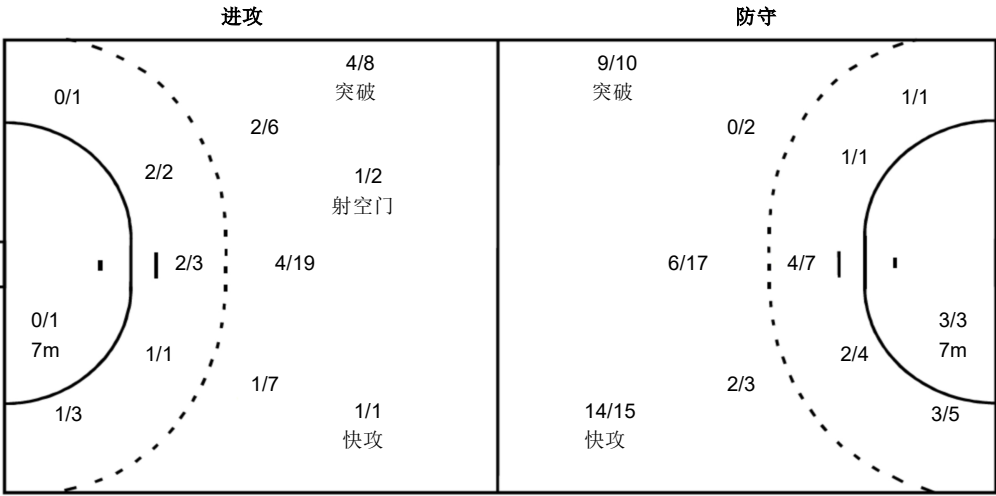

守门员

救球 / 射门

1/4	2/6	0/3
1/5		6/12
7/18	0/2	1/13
12 王晓妍		
1/4	2/6	0/3
1/5		3/9
6/12	0/1	1/13
16 杨春风		
		1/1
0/4	0/1	
22 彭如玉		
		2/2
1/2		

注释:

% 效率 2' 罚时2分钟 D 取消资格 DR 取消资格+报告  
W 警告