



中华人民共和国第十五届运动会
The 15th National Games of the People's Republic of China



球队每场统计

手球
女子

5-8排位赛 第2场

2025-09-17 15:30
汕头体育中心体育馆

场次 27

山东 35 - 24 广西
(15 - 13) (20 - 11)

裁判: 张斌 (广东) / 王柏淇 (辽宁)

山东

球员		射门									进攻		防守		判罚				时间
号码	姓名	进/射	%	6米球	边射	9米球	7米球	快攻	突破	射空门	助攻	失误	断球	封球	W	2'	D	DR	
1	路畅																		15:30
2	林燕群	1/3	33	0/2		1/1					1	2							22:11
3	常靖悦	1/2	50		1/2														24:35
4	孙玉坤	1/3	33		0/1	0/1		1/1											30:00
9	穆庆丛	1/3	33	1/3								1	2	3					32:42
10	田秀秀	7/8	88	4/4				1/2	1/1	1/1	2	1	2						42:15
11	刘婵	9/11	82	1/2		2/3	1/1	1/1	4/4			2	1						32:26
16	袁玲洁																		28:05
17	高梦洁	4/6	67			1/2	2/3		1/1		1	2				2			24:26
20	柳李财	0/3	0		0/1			0/2											44:05
21	孙晓琦	2/2	100			1/1	1/1												08:07
23	徐悦												3	3					35:03
24	邓雅楠																		14:56
27	宫蕾	2/4	50	2/4								1		2					25:30
28	薛俊怡	4/5	80		1/2		2/2	1/1											30:00
31	赵欣瑶	3/3	100			1/1		1/1	1/1			2							05:07
	替补/球队																		
合计		35/53	66	8/15	2/6	6/9	6/7	5/8	7/7	1/1	4	11	8	8		2			

守门员		合计		6米球		边射		9米球		7米球		快攻		突破		射空门	
号码	姓名	救/射	%	救/射	%	救/射	%	救/射	%	救/射	%	救/射	%	救/射	%	救/射	%
1	路畅	4/11	36	1/4	25	0/1	0	2/5	40					1/1	100		
16	袁玲洁	5/16	31	2/3	67			2/6	33					1/7	14		
24	邓雅楠	2/7	29	1/2	50	0/1	0	1/3	33					0/1	0		
合计		11/34	32	4/9	44	0/2	0	5/14	36					2/9	22		

位置	得分	被救	射失	击柱	被封	合计	%
6米球	8	6		1		15	53
边射	2	2	2			6	33
9米球	6	3				9	67
7米球	6	1			N/A	7	86
快攻	5	2		1		8	63
突破	7					7	100
射空门	1					1	100
合计	35	14	2	2		53	66

射门次数: 53, 得分效率: 66%



中华人民共和国第十五届运动会
The 15th National Games of the People's Republic of China



球队每场统计

手球
女子

5-8排位赛 第2场

2025-09-17 15:30
汕头体育中心体育馆

场次 27

山东 35 - 24 广西
(15 - 13) (20 - 11)

裁判: 张斌 (广东) / 王柏淇 (辽宁)

广西

球员		射门									进攻		防守		判罚				时间	
号码	姓名	进/射	%	6米球	边射	9米球	7米球	快攻	突破	射空门	助攻	失误	断球	封球	W	2'	D	DR		
3	程雅涵	2/6	33	0/2		0/2		1/1	1/1		1								60:00	
5	黄海玉	2/2	100		2/2						1		1						41:30	
7	刘予彤	3/4	75	3/4															45:49	
8	叶菲	0/1	0	0/1															01:53	
12	王晓妍																		36:34	
16	杨春风																		06:55	
17	王铃娜	6/20	30	0/2		6/17			0/1		1	4							34:24	
18	邢缤燕																			
21	施想											1							09:36	
22	彭如玉																		15:43	
23	郑芸																		49:34	
24	吴静雯	3/3	100						3/3			1							16:07	
25	付昭君	1/4	25						1/4			9	1			1			50:36	
29	王可可	7/10	70	2/2		3/5			2/3			4							34:40	
35	周紫煊	0/1	0	0/1								1	1						09:31	
94	黄奕涵																		04:39	
	替补/球队																			
合计		24/51	47	5/12	2/2	9/24		1/1	7/12		3	20	3			1				

守门员		合计		6米球		边射		9米球		7米球		快攻		突破		射空门	
号码	姓名	救/射	%	救/射	%	救/射	%	救/射	%	救/射	%	救/射	%	救/射	%	救/射	%
12	王晓妍	7/24	29	3/8	38	0/2	0	3/4	75	0/1	0	1/4	25	0/5	0		
16	杨春风	4/9	44	2/4	50	2/2	100	0/1	0	0/2	0						
22	彭如玉	3/16	19	1/2	50			0/4	0	1/4	25	1/3	33	0/2	0	0/1	0
合计		14/49	29	6/14	43	2/4	50	3/9	33	1/7	14	2/7	29	0/7	0	0/1	0

位置	得分	被救	射失	击柱	被封	合计	%
6米球	5	4	2	1		12	42
边射	2					2	100
9米球	9	5	1	1	8	24	38
7米球					N/A		
快攻	1					1	100
突破	7	2	1	2		12	58
射空门							
合计	24	11	4	4	8	51	47

射门次数: 51, 得分效率: 47%



中华人民共和国第十五届运动会

The 15th National Games of the People's Republic of China



球队每场统计

手球
女子

5-8排位赛 第2场

2025-09-17 15:30
汕头体育中心体育馆

场次 27

山东 35 - 24 广西
(15 - 13) (20 - 11)

裁判: 张斌 (广东) / 王柏淇 (辽宁)

广西

射门分布

球员

进球 / 射门

3 程雅涵	5 黄海玉	7 刘予彤	8 叶菲	12 王晓妍	16 杨春风	17 王铃娜
1/1	1/1	1/1				1/1
0/1		1/1				0/1
		1/2				3/3
2-击柱		1-射失				2-射失
18 邢缤燕	21 施想	22 彭如玉	23 郑芸	24 吴静雯	25 付昭君	29 王可可
					0/1	1/1
				2/2	1/1	0/1
					2-击柱	4/4
						1-射失
35 周紫煊	94 黄奕涵					
0/1						

球队

进球 / 射门

3/3	1/1	1/1
2/4	0/2	0/2
8/8	3/6	6/8
4-射失	4-击柱	8-被封

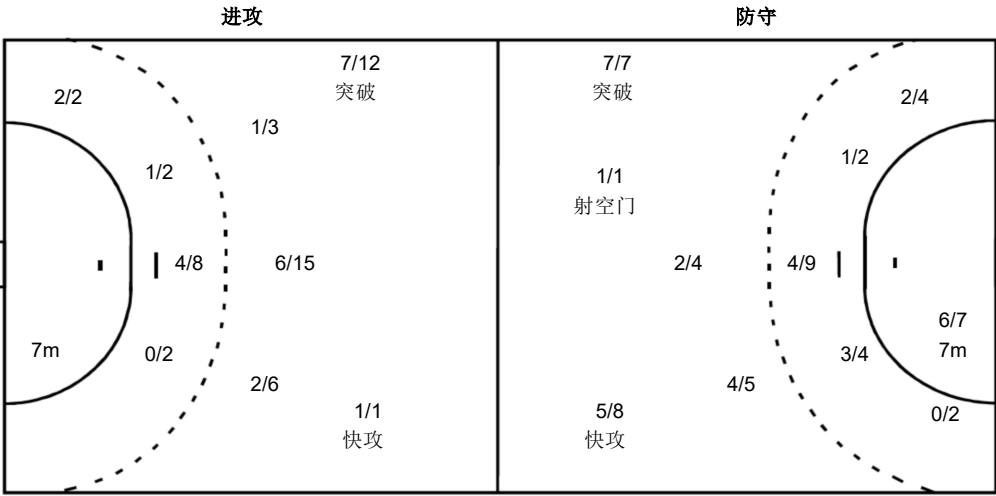

守门员

救球 / 射门

0/4	0/1	1/4
5/7	1/1	2/4
2/12	3/6	0/10
12 王晓妍		
0/2		1/1
2/3		1/3
1/6	2/4	0/5
16 杨春风		
0/1		0/1
3/3		
1/2		0/2
22 彭如玉		
0/1	0/1	0/2
0/1	1/1	1/1
0/4	1/2	0/3

注释:

% 效率 2' 罚时2分钟 D 取消资格 DR 取消资格+报告
W 警告