



中华人民共和国第十五届运动会
The 15th National Games of the People's Republic of China



球队每场统计

手球
女子

半决赛 第2场

2025-09-17 19:30
汕头体育中心体育馆

场次 29
上海 22 - 23 江苏
(9 - 9) (13 - 14)

裁判: Vitkor Nachevski / Danielo Bozhinovski (北马其顿)

上海

球员		射门									进攻		防守		判罚				时间	
号码	姓名	进/射	%	6米球	边射	9米球	7米球	快攻	突破	射空门	助攻	失误	断球	封球	W	2'	D	DR		
1	丛蓉																		00:27	
3	江馨彤	1/1	100	1/1										1					47:55	
5	王嘉怡	2/10	20			2/9			0/1		1	2	2						55:24	
8	张萍萍	4/7	57	1/1	2/4	0/1		1/1			1								52:39	
10	刘心怡																			
11	张乐莹	5/7	71			0/2	3/3		2/2										46:02	
12	郑冯																		48:02	
13	魏鑫鑫	2/6	33	0/1		2/5						3		1					31:53	
15	庄徐蕊	4/6	67			0/1	4/5					1							18:54	
16	戴雨婷																		10:36	
17	夏鑫玥																		05:49	
18	徐安琪	1/1	100	1/1										1		1			34:27	
19	吴曼语																		04:40	
21	张紫涵																			
23	张艺	3/5	60	0/1	3/4							1							60:00	
28	杨奚琦																			
	替补/球队																			
合计		22/43	51	3/5	5/8	4/18	7/8	1/1	2/3		2	7	2	3		1				

守门员		合计		6米球		边射		9米球		7米球		快攻		突破		射空门	
号码	姓名	救/射	%	救/射	%	救/射	%	救/射	%	救/射	%	救/射	%	救/射	%	救/射	%
1	丛蓉	0/1	0							0/1	0						
12	郑冯	8/23	35	0/2	0	2/5	40	6/9	67	0/1	0	0/1	0	0/5	0		
16	戴雨婷	0/7	0	0/1	0	0/1	0	0/1	0	0/4	0						
合计		8/31	26	0/3	0	2/6	33	6/10	60	0/6	0	0/1	0	0/5	0		

位置	得分	被救	射失	击柱	被封	合计	%
6米球	3	1			1	5	60
边射	5	3				8	63
9米球	4	8	3	1	2	18	22
7米球	7	1			N/A	8	88
快攻	1					1	100
突破	2	1				3	67
射空门							
合计	22	14	3	1	3	43	51

射门次数: 43, 得分效率: 51%



中华人民共和国第十五届运动会

The 15th National Games of the People's Republic of China



球队每场统计

手球
女子

半决赛 第2场

2025-09-17 19:30
汕头体育中心体育馆

场次 29

上海 22 - 23 江苏
(9 - 9) (13 - 14)

裁判: Vitkor Nachevski / Danielo Bozhinovski (北马其顿)

上海

射门分布

球员

进球 / 射门

1 丛蓉	3 江馨彤	5 王嘉怡	8 张萍萍	10 刘心怡	11 张乐莹	12 郑冯
	1/1	1/2 0/1 0/1	1/2 1/1 1/2		1/1 1/1 0/1	
		0/1	1/1		1/1 2/2	
		2-射失	1-被封	1-击柱		
13 魏鑫鑫	15 庄徐蕊	16 戴雨婷	17 夏鑫玥	18 徐安琪	19 吴曼语	21 张紫涵
0/1 1/1	1/1					
1/1	1/3 1/1			1/1		
1-射失	2-被封					
23 张艺	28 杨奚琦					
1/2						
	1/1					
0/1 1/1						

球队

进球 / 射门

4/6	3/5	1/3
4/6	0/1	2/3
2/5	0/1	6/6
3-射失	1-击柱	3-被封

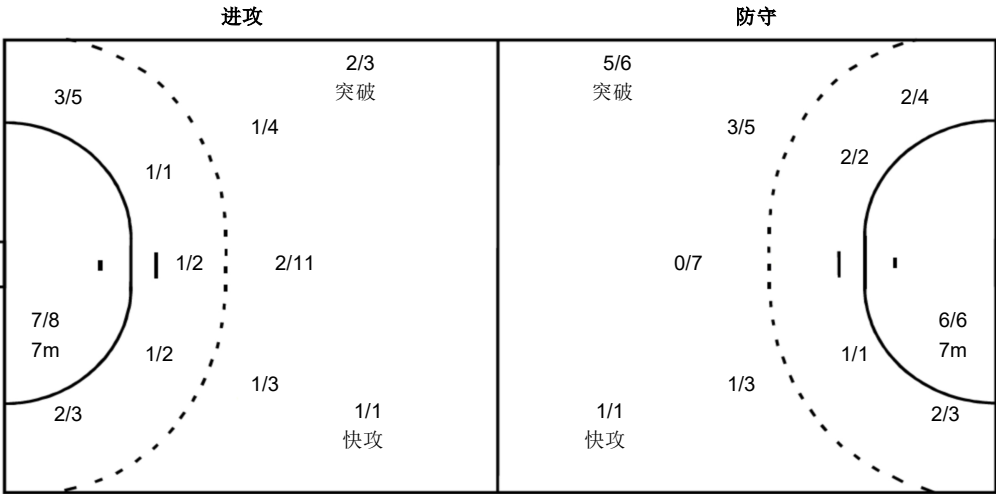

守门员

救球 / 射门

0/3	1/1	1/4
1/2		
4/11	0/2	1/8
1 丛蓉		
		0/1
12 郑冯		
0/2	1/1	1/2
1/1		
4/10	0/1	1/6
16 戴雨婷		
0/1		0/2
0/1		
0/1	0/1	0/1

注释:

% 效率 2' 罚时2分钟 D 取消资格 DR 取消资格+报告
W 警告



中华人民共和国第十五届运动会
The 15th National Games of the People's Republic of China



球队每场统计

手球
女子

半决赛 第2场

2025-09-17 19:30
汕头体育中心体育馆

场次 29
上海 22 - 23 江苏
(9 - 9) (13 - 14)

裁判: Vitkor Nachevski / Danielo Bozhinovski (北马其顿)

江苏

球员		射门									进攻		防守		判罚				时间	
号码	姓名	进/射	%	6米球	边射	9米球	7米球	快攻	突破	射空门	助攻	失误	断球	封球	W	2'	D	DR		
3	张海侠										1	1							35:34	
5	庄红艳	5/6	83	2/2	2/2	0/1		1/1				2							40:27	
6	刘杰											1							27:24	
8	乔如												1	2		1			46:43	
9	莫蒙蒙																			
11	于源源	1/2	50		1/2														29:29	
12	黄霞											1							45:04	
13	吴美琪																			
17	周俞晨	2/3	67	1/1	1/2									1					33:37	
20	渠文娜	2/6	33		0/1	0/2			2/3			1							31:49	
25	高媛媛											1							02:20	
27	焦雅	0/3	0			0/3													10:02	
28	李袁梦											1							12:50	
34	金梦青	12/16	75			3/7	6/6		3/3										50:21	
66	宋琛茜																		10:52	
69	蓝小玲	1/2	50			1/2						1							38:06	
	替补/球队																			
合计		23/38	61	3/3	4/7	4/15	6/6	1/1	5/6		1	9	1	3		1				

守门员		合计		6米球		边射		9米球		7米球		快攻		突破		射空门	
号码	姓名	救/射	%	救/射	%	救/射	%	救/射	%	救/射	%	救/射	%	救/射	%	救/射	%
12	黄霞	10/23	43	1/2	50	1/4	25	7/11	64	0/3	0	0/1	0	1/2	50		
66	宋琛茜	3/10	30	0/1	0	1/3	33	1/1	100	1/4	25			0/1	0		
合计		13/33	39	1/3	33	2/7	29	8/12	67	1/7	14	0/1	0	1/3	33		

位置	得分	被救	射失	击柱	被封	合计	%
6米球	3					3	100
边射	4	2	1			7	57
9米球	4	6	1	1	3	15	27
7米球	6				N/A	6	100
快攻	1					1	100
突破	5			1		6	83
射空门							
合计	23	8	2	2	3	38	61

射门次数: 38, 得分效率: 61%



中华人民共和国第十五届运动会
The 15th National Games of the People's Republic of China



球队每场统计

手球
女子

半决赛 第2场

2025-09-17 19:30
汕头体育中心体育馆

场次 29
上海 22 - 23 江苏
(9 - 9) (13 - 14)

裁判: Vitkor Nachevski / Danielo Bozhinovski (北马其顿)

江苏

射门分布

球员

进球 / 射门

3 张海侠	5 庄红艳	6 刘杰	8 乔如	9 莫蒙蒙	11 于源源	12 黄霞
	1/1				0/1	
	2/2	1/1			1/1	
	1-击柱					
13 吴美琪	17 周俞晨	20 渠文娜	25 高媛媛	27 焦雅	28 李袁梦	34 金梦青
		1/2		0/1		2/2
	0/1	1/1	1/1	0/1		1/2
		1-射失	1-击柱	1-被封		3/4
						1-射失
						1-被封
66 宋琛茜	69 蓝小玲					
						1/2

球队

进球 / 射门

3/3	0/1	3/4
1/2		
7/11	2/2	7/8
2-射失	2-击柱	3-被封

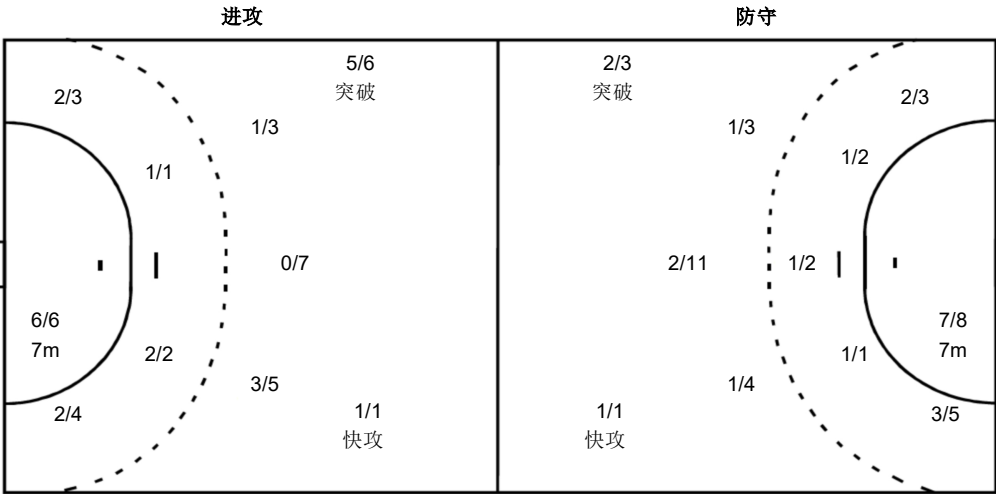

守门员

救球 / 射门

2/5	2/5	2/3
2/6	1/1	0/2
3/4	1/1	0/6
12 黄霞		
2/5	1/3	1/2
2/6	1/1	0/1
2/2	1/1	0/2
66 宋琛茜		
	1/2	1/1
		0/1
1/2		0/4

注释:

% 效率
W 警告
2' 罚时2分钟
D 取消资格
DR 取消资格+报告