



中华人民共和国第十五届运动会
The 15th National Games of the People's Republic of China



球队每场统计

手球
女子

预赛A组 第2场

2025-09-10 15:35
汕头体育中心体育馆

场次 2
广西 26 - 33 北京
(10 - 19) (16 - 14)

裁判: Vitkor Nachevski / Danielo Bozhinovski (北马其顿)

广西

球员		射门									进攻		防守		判罚				时间	
号码	姓名	进/射	%	6米球	边射	9米球	7米球	快攻	突破	射空门	助攻	失误	断球	封球	W	2'	D	DR		
3	程雅涵	4/8	50	0/1		0/2	0/1	2/2	2/2			2							47:11	
5	黄海玉	5/6	83	1/1	2/3			2/2				2							56:34	
7	刘予彤																		35:47	
8	叶菲	1/1	100			1/1						1							13:53	
12	王晓妍										3	1							16:40	
16	杨春风																			
17	王铃娜	9/20	45	0/1		6/16	2/2		1/1			3	2			1			48:39	
18	邢缤燕	1/2	50		0/1			1/1											26:48	
21	施想																			
22	彭如玉	0/1	0							0/1	1								41:42	
23	郑芸	0/1	0					0/1				2							45:02	
24	吴静雯											1							01:40	
25	付昭君	3/4	75			1/1			2/3			1							16:20	
29	王可可	3/10	30			1/6			2/4		1	3						1	41:02	
35	周紫煊																		00:00	
94	黄奕涵																		24:11	
	替补/球队																			
合计		26/52	50	1/3	2/4	9/26	2/3	5/6	7/10		1	15	2			1		1		

守门员		合计		6米球		边射		9米球		7米球		快攻		突破		射空门	
号码	姓名	救/射	%	救/射	%	救/射	%	救/射	%	救/射	%	救/射	%	救/射	%	救/射	%
12	王晓妍	3/14	21	1/4	25	1/2	50	1/5	20	0/2	0	0/1	0				
16	杨春风																
22	彭如玉	10/31	32	2/7	29	2/4	50	2/7	29	1/3	33	1/4	25	2/6	33		
合计		13/45	29	3/11	27	3/6	50	3/12	25	1/5	20	1/5	20	2/6	33		

位置	得分	被救	射失	击柱	被封	合计	%
6米球	1	1	1			3	33
边射	2	2				4	50
9米球	9	4		3	10	26	35
7米球	2	1			N/A	3	67
快攻	5	1				6	83
突破	7	2	1			10	70
射空门			1			1	0
合计	26	11	3	3	10	53	49

射门次数: 53, 得分效率: 49%



中华人民共和国第十五届运动会
The 15th National Games of the People's Republic of China



球队每场统计

手球
女子

预赛A组 第2场

2025-09-10 15:35
汕头体育中心体育馆

场次 2
广西 26 - 33 北京
(10 - 19) (16 - 14)

裁判: Vitkor Nachevski / Danielo Bozhinovski (北马其顿)

广西

射门分布

球员

进球 / 射门

3 程雅涵	5 黄海玉	7 刘予彤	8 叶菲	12 王晓妍	16 杨春风	17 王铃娜
3/3	1/1		1/1			3/3
	1/1	0/1	3/3			0/2
	1/1					1/3
1-射失	1-击柱					1-射失
						1-击柱
						6-被封
18 邢缤燕	21 施想	22 彭如玉	23 郑芸	24 吴静雯	25 付昭君	29 王可可
			0/1		3/3	2/3
0/1	1/1				0/1	1/1
		1-射失				1-射失
						1-击柱
						4-被封
35 周紫煊	94 黄奕涵					

球队

进球 / 射门

3/3	0/2	3/3
1/1		1/3
8/10	1/4	9/11
2-射失	3-击柱	10-被封

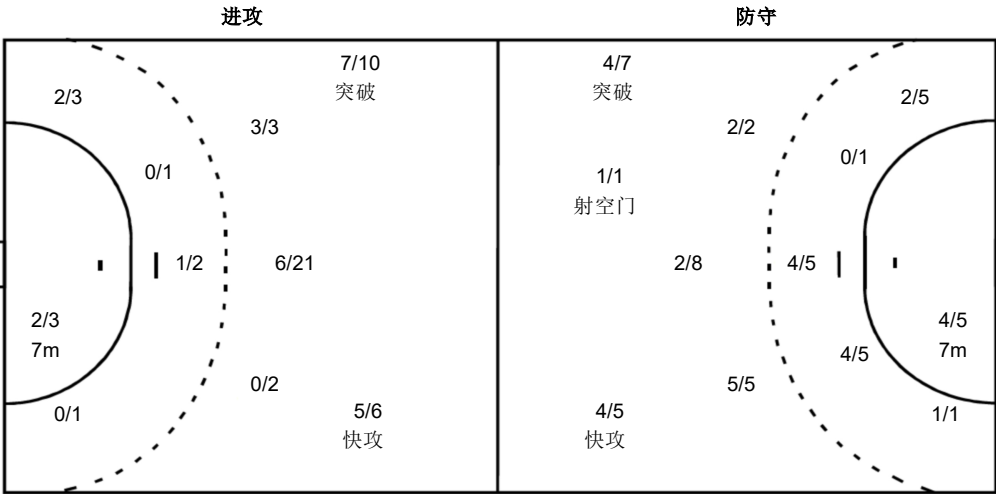

守门员

救球 / 射门

0/3	4/5	0/3
1/3	2/2	3/6
2/11	1/1	0/11
12 王晓妍		
0/1	1/2	0/1
0/1		1/3
0/2	1/1	0/3
16 杨春风		
22 彭如玉		
0/2	3/3	0/2
1/2	2/2	2/3
2/9		0/8

注释:

% 效率
W 警告
2' 罚时2分钟
D 取消资格
DR 取消资格+报告



中华人民共和国第十五届运动会
The 15th National Games of the People's Republic of China



球队每场统计

手球
女子

预赛A组 第2场

2025-09-10 15:35
汕头体育中心体育馆

场次 2
广西 26 - 33 北京
(10 - 19) (16 - 14)

裁判: Vitkor Nachevski / Danielo Bozhinovski (北马其顿)

北京

球员		射门									进攻		防守		判罚				时间	
号码	姓名	进/射	%	6米球	边射	9米球	7米球	快攻	突破	射空门	助攻	失误	断球	封球	W	2'	D	DR		
1	张嘉欣																		00:19	
3	潘枫莹	8/11	73	3/3		0/1	2/2		2/4	1/1	2	3	2	5					46:24	
5	刘晨	4/4	100	1/1		3/3					4	2							48:39	
6	信颖	5/6	83	1/1	1/1	1/1	2/3					1	1			1			29:48	
8	徐慧敏	1/3	33	0/1	1/2									1		1			22:06	
12	郭正梅																			
14	侯美林																			
16	王海叶											1							42:48	
18	田俊	2/5	40	0/1		2/4					1	1							43:16	
23	周晓雨																		11:51	
25	董柏凡											3		1		1			20:21	
28	李莹	2/3	67			2/3													16:42	
29	程欣平	2/4	50	1/1	1/3														36:01	
33	马洁	6/10	60	0/1		1/3		3/3	2/3				1						53:15	
51	王戡嘉	3/4	75	2/2				1/2			1			3		1			41:59	
55	卓紫仪																			
	替补/球队																			
合计		33/50	66	8/11	3/6	9/15	4/5	4/5	4/7	1/1	8	10	4	10		4				

守门员		合计		6米球		边射		9米球		7米球		快攻		突破		射空门	
号码	姓名	救/射	%	救/射	%	救/射	%	救/射	%	救/射	%	救/射	%	救/射	%	救/射	%
1	张嘉欣	1/2	50							1/2	50						
12	郭正梅																
16	王海叶	8/27	30	1/2	50	1/2	50	3/11	27			1/5	20	2/7	29		
23	周晓雨	2/8	25			1/2	50	1/2	50	0/1	0	0/1	0	0/2	0		
合计		11/37	30	1/2	50	2/4	50	4/13	31	1/3	33	1/6	17	2/9	22		

位置	得分	被救	射失	击柱	被封	合计	%
6米球	8	3				11	73
边射	3	3				6	50
9米球	9	3	2	1		15	60
7米球	4	1			N/A	5	80
快攻	4	1				5	80
突破	4	2	1			7	57
射空门	1					1	100
合计	33	13	3	1		50	66

射门次数: 50, 得分效率: 66%



中华人民共和国第十五届运动会
The 15th National Games of the People's Republic of China



球队每场统计

手球
女子

预赛A组 第2场

2025-09-10 15:35
汕头体育中心体育馆

场次 2
广西 26 - 33 北京
(10 - 19) (16 - 14)

裁判: Vitkor Nachevski / Danielo Bozhinovski (北马其顿)

北京

射门分布

球员

进球 / 射门

1 张嘉欣	3 潘枫莹	5 刘晨	6 信颖	8 徐慧敏	12 郭正梅	14 侯美林
	0/1	1/1	2/2			
	1/1		1/2	0/1		
		1/1		1/1		
	1-射失					
16 王海叶	18 田俊	23 周晓雨	25 董柏凡	28 李莹	29 程欣平	33 马洁
	1/1				0/2	1/1
	0/1			1/1		0/2
	1/1			0/1	1/1	0/1
	1-射失	1-击柱				3/3
						1-射失
51 王彧嘉	55 卓紫仪					
3/3						

球队

进球 / 射门

3/3	1/5	3/3
2/3	0/2	3/6
9/11	0/1	12/12
3-射失	1-击柱	

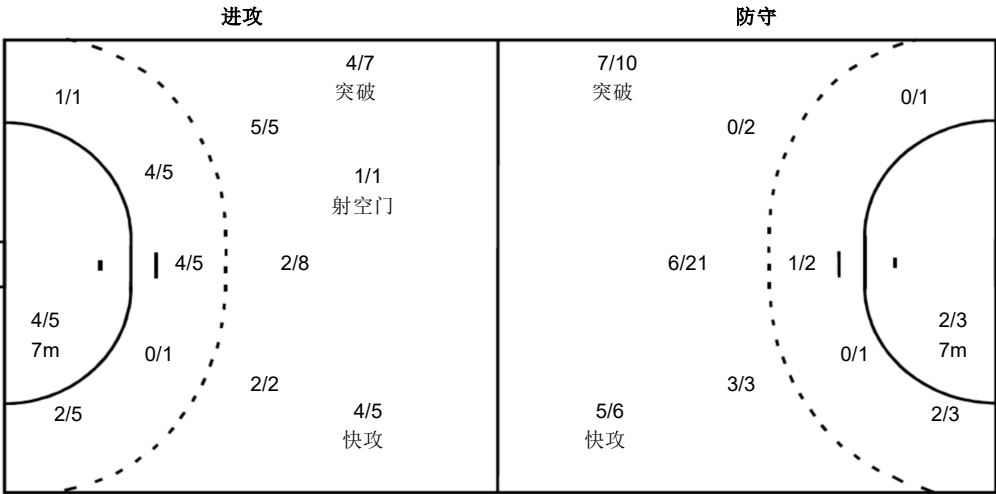

守门员

救球 / 射门

0/3		0/3
0/1	2/2	2/3
2/10	3/4	2/11
1 张嘉欣		
		1/2
12 郭正梅		
16 王海叶		
0/1		0/2
0/1	2/2	2/3
2/9	2/3	0/6
23 周晓雨		
0/2		0/1
0/1	1/1	1/3

注释:

% 效率
W 警告
2' 罚时2分钟
D 取消资格
DR 取消资格+报告