



中华人民共和国第十五届运动会
The 15th National Games of the People's Republic of China



球队每场统计

手球
女子

5-6名次赛

2025-09-19 15:30
汕头体育中心体育馆

场次 31
重庆 27 - 41 山东
(15 - 21) (12 - 20)

裁判: 李旗 / 卢艺杉 (安徽)
重庆

球员		射门									进攻		防守		判罚				时间	
号码	姓名	进/射	%	6米球	边射	9米球	7米球	快攻	突破	射空门	助攻	失误	断球	封球	W	2'	D	DR		
5	张越	3/7	43	0/1		2/5			1/1			3							33:21	
6	陈鑫雨	4/4	100	3/3					1/1										37:22	
8	王梓墨	3/4	75		2/3		1/1												45:21	
9	徐欣雨	1/2	50	1/1		0/1						4							24:51	
10	李文华	1/5	20	0/2		0/2			1/1			1							17:51	
11	梅欣洋	3/3	100				2/2		1/1			1							06:57	
12	范文娜											1							24:43	
14	赵方锐	1/2	50		1/1	0/1										1			11:38	
15	李凯欣	0/1	0	0/1															06:23	
16	孙一菡																		33:30	
17	杨悦																		00:00	
18	陶璐得	1/2	50	0/1					1/1			9	2						50:28	
19	李欣颐	3/6	50	1/1		1/2	1/3				1	1				1			08:19	
21	王彩琳	4/7	57	1/1		0/1			3/5		1	3							27:14	
22	杨洁	2/3	67		2/3							1							44:10	
26	李宝怡	1/1	100	1/1															38:58	
	替补/球队																			
合计		27/47	57	7/12	5/7	3/12	4/6		8/10		2	24	2			2				

守门员		合计		6米球		边射		9米球		7米球		快攻		突破		射空门	
号码	姓名	救/射	%	救/射	%	救/射	%	救/射	%	救/射	%	救/射	%	救/射	%	救/射	%
12	范文娜	8/28	29	2/4	50	0/4	0	3/3	100	2/4	50	1/6	17	0/7	0		
16	孙一菡	5/26	19	1/3	33	1/2	50	1/7	14	0/5	0	1/6	17	1/3	33		
合计		13/54	24	3/7	43	1/6	17	4/10	40	2/9	22	2/12	17	1/10	10		

位置	得分	被救	射失	击柱	被封	合计	%
6米球	7	4		1		12	58
边射	5	2				7	71
9米球	3	5	4			12	25
7米球	4	2			N/A	6	67
快攻							
突破	8	1		1		10	80
射空门							
合计	27	14	4	2		47	57

射门次数: 47, 得分效率: 57%



中华人民共和国第十五届运动会
The 15th National Games of the People's Republic of China



球队每场统计

手球
女子

5-6名次赛

2025-09-19 15:30
汕头体育中心体育馆

场次 31

重庆 27 - 41 山东
(15 - 21) (12 - 20)

裁判: 李旗 / 卢艺杉 (安徽)

重庆

射门分布

球员

进球 / 射门

5 张越	6 陈鑫雨	8 王梓墨	9 徐欣雨	10 李文华	11 梅欣洋	12 范文娜
0/1						
1/1	1/1			0/1		
1/1	1/1	0/1	3/3	1/3	1/1	2/2
2-射失				1-击柱		
14 赵方锐	15 李凯欣	16 孙一茜	17 杨悦	18 陶璐得	19 李欣颐	21 王彩琳
					2/2	0/1
	0/1				0/1	0/1
	1/1			1/2	0/1	2/2
1-射失					1-射失	1-击柱
22 杨洁	26 李宝怡					
	0/1					
1/1	1/1					1/1

球队

进球 / 射门

2/3	1/2	1/2
1/3		0/3
6/7	1/2	15/19
4-射失	2-击柱	

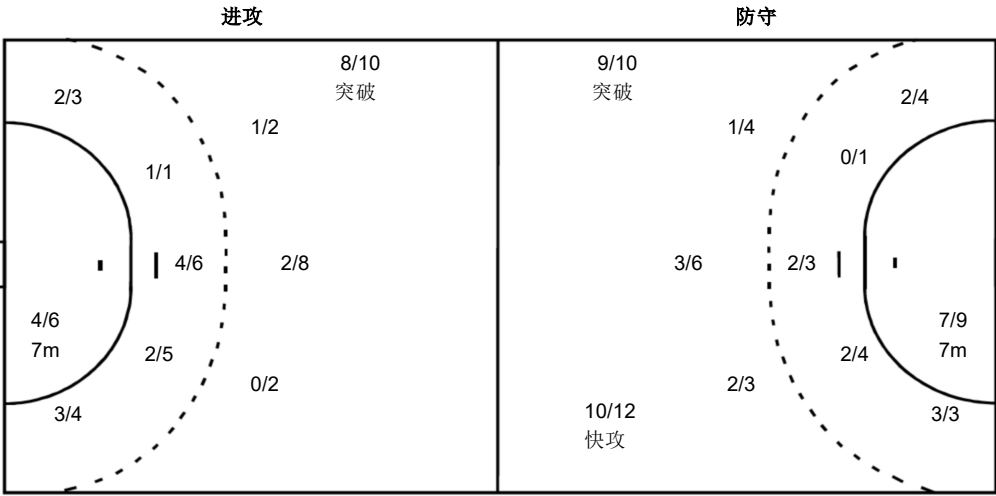

守门员

救球 / 射门

4/7	2/4	1/10
3/5		2/5
0/8	0/3	1/12
12 范文娜		
3/5	0/2	1/5
3/5		1/2
0/3	0/3	0/3
16 孙一茜		
1/2	2/2	0/5
		1/3
0/5		1/9

注释:

% 效率 2' 罚时2分钟 D 取消资格 DR 取消资格+报告
W 警告



中华人民共和国第十五届运动会
The 15th National Games of the People's Republic of China



球队每场统计

手球
女子

5-6名次赛

2025-09-19 15:30
汕头体育中心体育馆

场次 31
重庆 27 - 41 山东
(15 - 21) (12 - 20)

裁判: 李旗 / 卢艺杉 (安徽)
山东

球员		射门									进攻		防守		判罚				时间	
号码	姓名	进/射	%	6米球	边射	9米球	7米球	快攻	突破	射空门	助攻	失误	断球	封球	W	2'	D	DR		
1	路畅																		19:19	
2	林燕群	4/5	80			2/3			2/2			1							18:29	
3	常靖悦	5/6	83		1/2			3/3	1/1			2							34:49	
4	孙玉坤											1							04:48	
9	穆庆丛	2/6	33	0/3			1/1	1/2				3	2						50:14	
10	田秀秀	0/2	0			0/1			0/1		1	2	2						24:42	
11	刘婵	9/12	75	3/3		4/6	0/1		2/2			2							43:51	
16	袁玲洁										1								21:05	
17	高梦洁	3/4	75			0/1	2/2		1/1		1								25:47	
20	柳李财	6/7	86	1/2	3/3			2/2					1						27:50	
21	孙晓琦	1/2	50				1/1	0/1											24:49	
23	徐悦											1	1			1			32:15	
24	邓雅楠																		18:49	
27	宫蕾																		10:46	
28	薛俊怡	5/7	71		1/2		3/4	1/1					1						25:31	
31	赵欣瑶	6/8	75			0/2		3/3	3/3				2						33:32	
	替补/球队																			
合计		41/59	69	4/8	5/7	6/13	7/9	10/12	9/10		3	12	9			1				

守门员		合计		6米球		边射		9米球		7米球		快攻		突破		射空门	
号码	姓名	救/射	%	救/射	%	救/射	%	救/射	%	救/射	%	救/射	%	救/射	%	救/射	%
1	路畅	4/12	33	1/2	50	1/4	25	2/3	67					0/3	0		
16	袁玲洁	5/13	38	2/4	50	1/2	50	1/1	100	0/2	0			1/4	25		
24	邓雅楠	5/16	31	1/5	20	0/1	0	2/4	50	2/4	50			0/2	0		
合计		14/41	34	4/11	36	2/7	29	5/8	63	2/6	33			1/9	11		

位置	得分	被救	射失	击柱	被封	合计	%
6米球	4	3	1			8	50
边射	5	1	1			7	71
9米球	6	4	1	2		13	46
7米球	7	2			N/A	9	78
快攻	10	2				12	83
突破	9	1				10	90
射空门							
合计	41	13	3	2		59	69

射门次数: 59, 得分效率: 69%



The 15th National Games of the People's Republic of China



球队每场统计

手球

女子

2025-09-19 15:30

汕头体育中心体育馆

场次 31

重庆 27 - 41 山东

$$(15 - 21) \quad (12 - 20)$$

裁判: 李旗 / 卢艺杉 (安徽)

山东

射门分布

球员

进球 / 射门

1 路畅			2 林燕群			3 常靖悦			4 孙玉坤			9 穆庆丛			10 田秀秀			11 刘婵		
				1/1	1/1			3/3				0/2	1/1			0/1		3/4		1/1
					1/1			1/1				0/1		0/1				0/1		1/1
					1/1	1/1		0/1						1/1				2/2		2/2
			1-击柱												1-击柱			1-射失		

16 袁玲洁			17 高梦洁			20 柳李财			21 孙晓琦			23 徐悦			24 邓雅楠			27 宫蕾		
					1/1					0/1										
			0/1			1/1														
			1/1		1/1	3/3	1/1	1/1			1/1									

1-射失

28 薛俊怡	31 赵欣瑶
0/1	1/2
1/1	0/1
1/1	2/2
1-射失	3/3

守门员

救球 / 射门

1/3	1/2	1/2
2/3		3/3
1/7	1/2	4/19

球队

进球 / 射门

3/7	2/4	9/10
2/5		3/5
8/8	3/3	11/12

3-射失 2-击柱

1 路暢

1/1	1/1	0/1
0/1		1/1
		1/7

16 袁玲洁

0/1		
1/1		1/1
0/1	1/2	2/7

24 邓雅楠

0/1	0/1	1/1
1/1		1/1
1/6		1/5

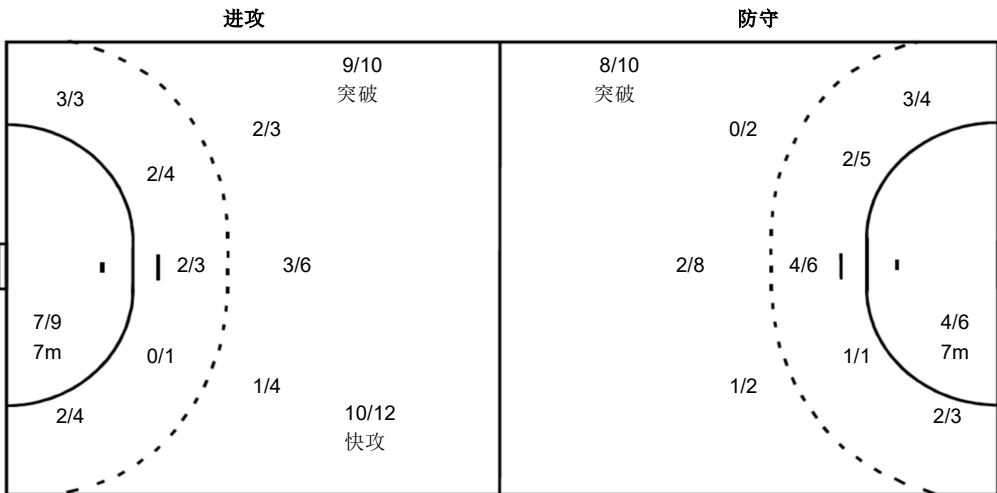

注释：

% 效率

2' 罚时2分钟

D 取消资格

DR 取消资格+报告

警告