



中华人民共和国第十五届运动会  
The 15th National Games of the People's Republic of China



球队每场统计

手球  
女子

金牌赛

2025-09-19 19:30  
汕头体育中心体育馆

场次 33  
广东 23 - 32 江苏  
(7 - 16) (16 - 16)

裁判: Vitkor Nachevski / Danielo Bozhinovski (北马其顿)

广东

球员		射门								进攻		防守		判罚				时间
号码	姓名	进/射	%	6米球	边射	9米球	7米球	快攻	突破	射空门	助攻	失误	断球	封球	W	2'	D	DR
5	赵晔	4/8	50	1/1		1/5	1/1		1/1			2	2					45:14
6	张雨乐	0/1	0		0/1							1						49:09
7	顾天澍	0/1	0		0/1													15:51
8	唐悦	3/6	50			2/5			1/1									27:49
9	韦娜娜	10/19	53	1/1	0/1	3/11	6/6				1	2				1		53:56
10	董雪	1/1	100	1/1												1		20:11
11	周亚茹	2/2	100	2/2								2	1	1				30:04
12	李晓晴																	01:01
13	杨慧	2/3	67		1/2				1/1			1						48:08
15	王慧																	
16	冯颖慧												1					32:33
17	崔云莉	0/1	0			0/1												20:13
19	张晓梅	1/3	33			0/2			1/1			4						24:26
22	范春燕																	18:50
26	杨丽丽																	
29	姜翌珊	0/2	0			0/2												19:40
	替补/球队																	
合计		23/47	49	5/5	1/5	6/26	7/7		4/4		1	12	4	1		2		

守门员		合计		6米球		边射		9米球		7米球		快攻		突破		射空门	
号码	姓名	救/射	%	救/射	%	救/射	%	救/射	%	救/射	%	救/射	%	救/射	%	救/射	%
16	冯颖慧	8/30	27	2/7	29	0/2	0	4/10	40	0/2	0	1/3	33	1/6	17		
22	范春燕	3/13	23	1/4	25	0/2	0	1/2	50	0/2	0	1/1	100	0/2	0		
26	杨丽丽																
合计		11/43	26	3/11	27	0/4	0	5/12	42	0/4	0	2/4	50	1/8	13		

位置	得分	被救	射失	击柱	被封	合计	%
6米球	5					5	100
边射	1	1	1	2		5	20
9米球	6	12	2	1	5	26	23
7米球	7				N/A	7	100
快攻							
突破	4					4	100
射空门							
合计	23	13	3	3	5	47	49

射门次数: 47, 得分效率: 49%



中华人民共和国第十五届运动会  
The 15th National Games of the People's Republic of China



球队每场统计

手球  
女子

金牌赛

2025-09-19 19:30  
汕头体育中心体育馆

场次 33  
广东 23 - 32 江苏  
(7 - 16) (16 - 16)

裁判: Vitkor Nachevski / Danielo Bozhinovski (北马其顿)

广东

射门分布

球员

进球 / 射门

5 赵晔	6 张雨乐	7 顾天澍	8 唐悦	9 韦娜娜	10 董雪	11 周亚茹
3/3	0/2	1/2	1-射失	1-击柱	1-射失	2-被封
12 李晓晴	13 杨慧	15 王慧	16 冯颖慧	17 崔云莉	19 张晓梅	22 范春燕
1-被封	1-射失	1-被封	1-射失	1-被封	1-射失	
26 杨丽丽	29 姜翌珊					
0/1	0/1					

球队

进球 / 射门

2/2		4/7
2/3		3/6
8/9	1/3	3/6
3-射失	3-击柱	5-被封

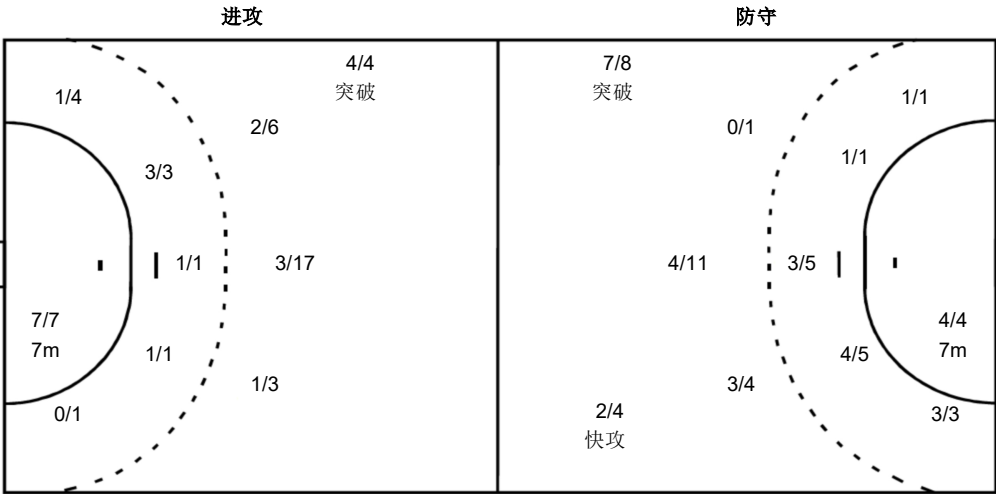

守门员

救球 / 射门

1/3	0/2	0/5
1/5	1/1	6/8
1/11	0/1	1/7

16 冯颖慧		
1/2	0/1	0/3
1/4		4/4
1/10	0/1	1/5

22 范春燕		
0/1	0/1	0/2
0/1	1/1	2/4
0/1		0/2

26 杨丽丽		

注释:

% 效率  
W 警告  
2' 罚时2分钟  
D 取消资格  
DR 取消资格+报告



中华人民共和国第十五届运动会  
The 15th National Games of the People's Republic of China



球队每场统计

手球  
女子

金牌赛

2025-09-19 19:30  
汕头体育中心体育馆

场次 33  
广东 23 - 32 江苏  
(7 - 16) (16 - 16)

裁判: Vitkor Nachevski / Danielo Bozhinovski (北马其顿)

江苏

球员		射门									进攻		防守		判罚				时间
号码	姓名	进/射	%	6米球	边射	9米球	7米球	快攻	突破	射空门	助攻	失误	断球	封球	W	2'	D	DR	
3	张海侠	9/10	90	2/2	3/3	1/2	2/2	1/1			1	2							59:05
5	庄红艳											1							09:16
6	刘杰	1/3	33	1/1		0/1		0/1				1							36:36
8	乔如													3		1			35:35
9	莫蒙蒙	2/2	100	2/2															23:01
11	于源源	1/2	50	0/1	1/1								1						36:18
12	黄霞																		27:57
13	吴美琪																		03:47
17	周俞晨												1						19:54
20	渠文娜	4/9	44	1/2		0/3		1/1	2/3			1	1						25:44
25	高媛媛	2/3	67			1/2			1/1										06:31
27	焦雅	5/7	71	2/2		2/4			1/1					1					30:53
28	李袁梦	1/1	100						1/1										16:12
34	金梦青	7/9	78	0/1		3/4	2/2		2/2		1	3							29:30
66	宋琛茜																		29:20
69	蓝小玲	0/1	0					0/1			1	1		1					27:15
	替补/球队																		
合计		32/47	68	8/11	4/4	7/16	4/4	2/4	7/8		3	9	3	5		1			

守门员		合计		6米球		边射		9米球		7米球		快攻		突破		射空门	
号码	姓名	救/射	%	救/射	%	救/射	%	救/射	%	救/射	%	救/射	%	救/射	%	救/射	%
12	黄霞	8/17	47	0/1	0	1/2	50	7/10	70	0/3	0			0/1	0		
66	宋琛茜	5/18	28	0/3	0			5/8	63	0/4	0			0/3	0		
合计		13/35	37	0/4	0	1/2	50	12/18	67	0/7	0			0/4	0		

位置	得分	被救	射失	击柱	被封	合计	%
6米球	8	3				11	73
边射	4					4	100
9米球	7	5	1	2	1	16	44
7米球	4				N/A	4	100
快攻	2	2				4	50
突破	7	1				8	88
射空门							
合计	32	11	1	2	1	47	68

射门次数: 47, 得分效率: 68%



中华人民共和国第十五届运动会  
The 15th National Games of the People's Republic of China



手球  
女子

金牌赛

2025-09-19 19:30  
汕头体育中心体育馆

场次 33  
广东 23 - 32 江苏  
(7 - 16) (16 - 16)

裁判: Vitkor Nachevski / Danielo Bozhinovski (北马其顿)

江苏

射门分布

球员

进球 / 射门

3 张海侠	5 庄红艳	6 刘杰	8 乔如	9 莫蒙蒙	11 于源源	12 黄霞
1/1						
4/4						0/1
3/3		1/1		1/1	1/1	1/1
1-击柱						
13 吴美琪	17 周俞晨	20 渠文娜	25 高媛媛	27 焦雅	28 李袁梦	34 金梦青
		1/1		0/1		1/1
		0/1		1/1	1/1	3/3
		2/2	0/1	1/1	3/3	1/3
		1-射失	1-击柱		1-被封	2/2
66 宋琛茜	69 蓝小玲					
						0/1

球队

进球 / 射门

2/3	2/2	5/5
4/5	0/1	2/8
10/11	1/1	6/7
1-射失	2-击柱	1-被封

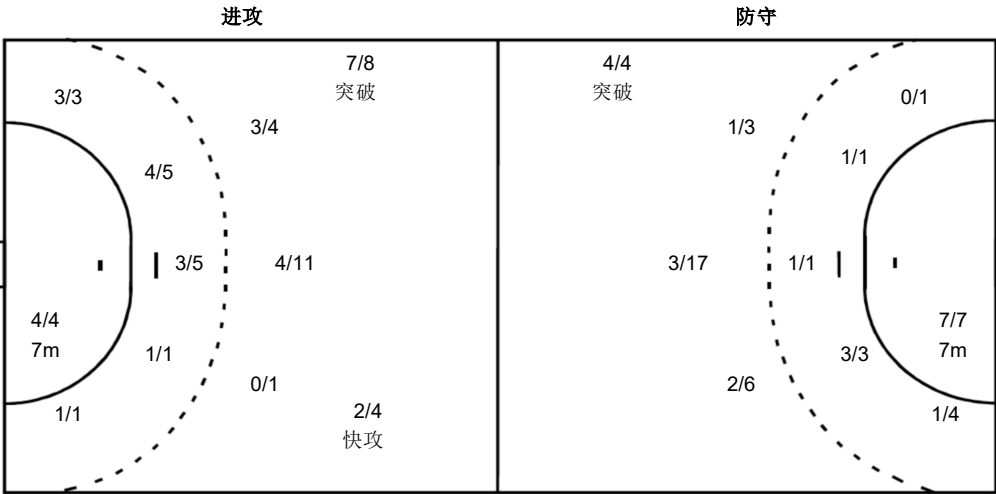

守门员

救球 / 射门

0/2		3/6
1/3		3/6
1/9	2/3	3/6
12 黄霞		
0/1		1/2
1/1		1/4
1/3	1/2	3/4
66 宋琛茜		
0/1		2/4
0/2		2/2
0/6	1/1	0/2

注释:

% 效率  
W 警告  
2' 罚时2分钟  
D 取消资格  
DR 取消资格+报告