



中华人民共和国第十五届运动会  
The 15th National Games of the People's Republic of China



球队每场统计

手球  
女子

预赛A组 第4场

2025-09-11 15:30  
汕头体育中心体育馆

场次 6  
北京 20 - 42 山东  
(9 - 23) (11 - 19)

裁判: 李典 (河南) / 王柏淇 (辽宁)

北京

球员		射门									进攻		防守		判罚				时间
号码	姓名	进/射	%	6米球	边射	9米球	7米球	快攻	突破	射空门	助攻	失误	断球	封球	W	2'	D	DR	
1	张嘉欣																		11:20
3	潘枫莹																		
5	刘晨	2/3	67			0/1	2/2				1	1							25:09
6	信颖	3/6	50		1/2	2/3	0/1					3							47:58
8	徐慧敏	3/4	75	1/1	1/1				1/2					1		1			35:03
12	郭正梅																		29:45
14	侯美林	2/9	22			0/3			2/6			2							34:39
16	王海叶																		
18	田俊	1/7	14	0/1		0/4			1/2			5	1			1			39:08
23	周晓雨																		18:52
25	董柏凡	1/3	33	0/2					1/1							1			53:09
28	李莹	4/7	57			4/7						4		1					30:11
29	程欣平	1/3	33		0/1	1/1		0/1				1							36:03
33	马洁																		00:11
51	王戥嘉																		
55	卓紫仪	3/8	38	1/1		2/6	0/1					4							46:41
	替补/球队																		
合计		20/50	40	2/5	2/4	9/25	2/4	0/1	5/11		1	20	1	2		3			

守门员		合计		6米球		边射		9米球		7米球		快攻		突破		射空门	
号码	姓名	救/射	%	救/射	%	救/射	%	救/射	%	救/射	%	救/射	%	救/射	%	救/射	%
1	张嘉欣	0/9	0	0/2	0	0/2	0			0/1	0	0/3	0	0/1	0		
12	郭正梅	4/22	18	0/4	0	1/5	20	1/5	20	0/1	0	1/5	20	1/2	50		
16	王海叶																
23	周晓雨	2/17	12	0/1	0	1/2	50	1/3	33	0/1	0	0/5	0	0/5	0		
合计		6/48	13	0/7	0	2/9	22	2/8	25	0/3	0	1/13	8	1/8	13		

位置	得分	被救	射失	击柱	被封	合计	%
6米球	2	2		1		5	40
边射	2	2				4	50
9米球	9	7	1	3	5	25	36
7米球	2	2			N/A	4	50
快攻		1			1	1	0
突破	5	4	1		1	11	45
射空门							
合计	20	18	2	4	6	50	40

射门次数: 50, 得分效率: 40%



## The 15th National Games of the People's Republic of China



## 球队每场统计

## 手球

女子

2025-09-11 15:30

## 汕头体育中心体育馆

## 场次 6

北京 20 - 42 山东

(9 - 23) (11 - 19)

**裁判:** 李典 (河南) / 王柏淇 (辽宁)

北京

## 射门分布

球员

进球 / 射门

1 张嘉欣	3 潘枫莹	5 刘晨	6 信颖	8 徐慧敏	12 郭正梅	14 侯美林
		1/1	1/2	0/1		0/1
		1/1		1/1		0/1
				1/1		1/1
		1-击柱		1-被封		1-射失
16 王海叶	18 田俊	23 周晓雨	25 董柏凡	28 李莹	29 程欣平	33 马洁
	0/1			0/1		
				1/1	0/1	
	0/1			0/1	1/1	
	1/2		1/1	2/2	1/1	0/1
	1-击柱		1-击柱	1-被封		
51 王琰嘉	55 卓紫仪					
	0/1	1/1				
		2/2				
	1-射失	1-击柱	1-被封			

球队

进球 / 射门

0/3	1/4	1/3
3/5	0/1	2/5
4/5	2/3	7/9
2-射失	4-击柱	6-被封

2-射失	4-击柱	6-被封
------	------	------

## 进攻

防守

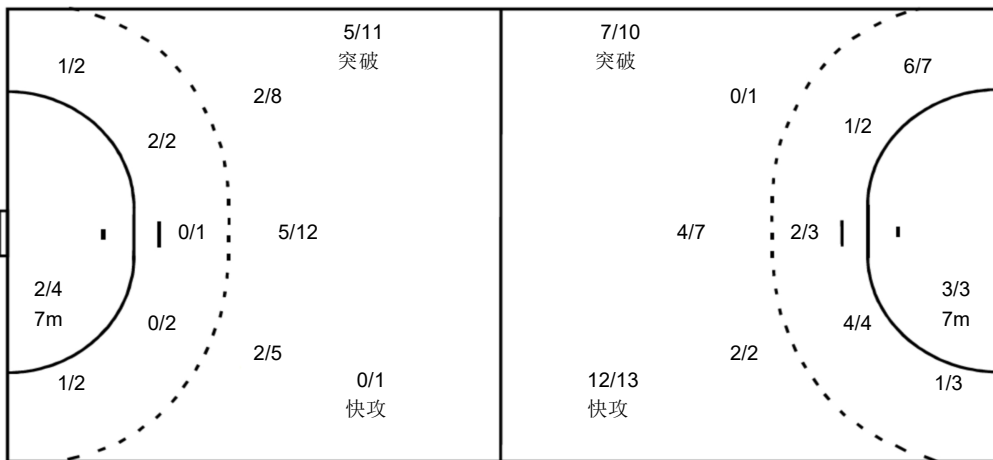

守门员

救球 / 射门

1/3	1/5	0/5
0/2		0/4
3/16	0/1	1/12

1 张嘉欣

0/1	0/1	0/1
0/1		
0/4		0/1

12 郭正梅

1/2	0/2	0/3
0/1		0/1
2/7		1/6

16 王海叶

23 周晓雨

	1/2	0/1
		0/3
1/5	0/1	0/5

注释:

	%	效率
1. 数据输入/输出	90%	高
2. 数据存储	85%	中
3. 数据处理	75%	低
4. 数据传输	60%	低
5. 数据检索	50%	低
6. 数据安全	40%	低
7. 数据备份	30%	低
8. 数据恢复	20%	低
9. 数据迁移	10%	低
10. 数据归档	5%	低

2' 罚时2分钟

**D 取消资格**

**DR** 取消资格+报告

**W 警告**



中华人民共和国第十五届运动会  
The 15th National Games of the People's Republic of China



球队每场统计

手球  
女子

预赛A组 第4场

2025-09-11 15:30  
汕头体育中心体育馆

场次 6  
北京 20 - 42 山东  
(9 - 23) (11 - 19)

裁判: 李典 (河南) / 王柏淇 (辽宁)  
山东

球员		射门									进攻		防守		判罚				时间	
号码	姓名	进/射	%	6米球	边射	9米球	7米球	快攻	突破	射空门	助攻	失误	断球	封球	W	2'	D	DR		
1	路畅										1								27:47	
2	林燕群	2/5	40	0/1		0/1		1/1	1/2							1			22:55	
3	常靖悦	5/6	83		2/3			3/3			1	1				1			15:49	
4	孙玉坤	2/2	100		1/1			1/1			1	1	1						17:45	
9	穆庆丛	2/3	67					2/3			1	3	1	2					27:36	
10	田秀秀	3/4	75			0/1		1/1	2/2			1							36:28	
11	刘婵	4/4	100			2/2			2/2		1			1					10:58	
16	袁玲洁																		17:37	
17	高梦洁											1							25:32	
20	柳李财	1/3	33	1/1	0/2							2							41:16	
21	孙晓琦	6/7	86	1/1		3/4	1/1		1/1		2					1			27:50	
23	徐悦											1	1						28:26	
24	邓雅楠											1							09:31	
27	宫蕾	8/10	80	5/6			1/1	2/2	0/1			2		2		1			31:40	
28	薛俊怡	7/8	88		4/4		1/1	2/2	0/1		1								41:17	
31	赵欣瑶	2/3	67			1/2			1/1		2	1	1	1		2			23:52	
	替补/球队																			
合计		42/55	76	7/9	7/10	6/10	3/3	12/13	7/10		9	13	4	6		6				

守门员		合计		6米球		边射		9米球		7米球		快攻		突破		射空门	
号码	姓名	救/射	%	救/射	%	救/射	%	救/射	%	救/射	%	救/射	%	救/射	%	救/射	%
1	路畅	10/19	53	1/2	50	1/1	100	7/11	64					1/5	20		
16	袁玲洁	3/13	23	1/2	50	0/2	0	0/4	0	1/3	33			1/2	50		
24	邓雅楠	5/6	83			1/1	100	0/1	0	1/1	100	1/1	100	2/2	100		
合计		18/38	47	2/4	50	2/4	50	7/16	44	2/4	50	1/1	100	4/9	44		

位置	得分	被救	射失	击柱	被封	合计	%
6米球	7		1	1		9	78
边射	7	2		1		10	70
9米球	6	2			2	10	60
7米球	3				N/A	3	100
快攻	12	1				13	92
突破	7	1		2		10	70
射空门							
合计	42	6	1	4	2	55	76

射门次数: 55, 得分效率: 76%



中华人民共和国第十五届运动会  
The 15th National Games of the People's Republic of China



球队每场统计

手球  
女子

预赛A组 第4场

2025-09-11 15:30  
汕头体育中心体育馆

场次 6  
北京 20 - 42 山东  
(9 - 23) (11 - 19)

裁判: 李典 (河南) / 王柏淇 (辽宁)  
山东

射门分布

1 路畅	2 林燕群	3 常靖悦	4 孙玉坤	9 穆庆丛	10 田秀秀	11 刘婵
		1/2 2/2		0/1 1/1	1/1 1/1	1/1 1/1
	0/1 1/1	1/1 1/1	1/1 1/1	1/1	1/1 0/1	1/1 1/1 1/1
	1-射失 1-击柱					
16 袁玲洁	17 高梦洁	20 柳李财	21 孙晓琦	23 徐悦	24 邓雅楠	27 宫蕾
			1/1 1/1			1/1 1/1
		1/2	1/1 2/2			3/4 3/3
		1-击柱	1-被封			1-击柱
28 薛俊怡	31 赵欣瑶					
1/1 2/2	2/2 1/1					
1-击柱	1-被封					

2/3	4/5	5/5
2/2		4/4
13/16	1/1	11/12
1-射失	4-击柱	2-被封

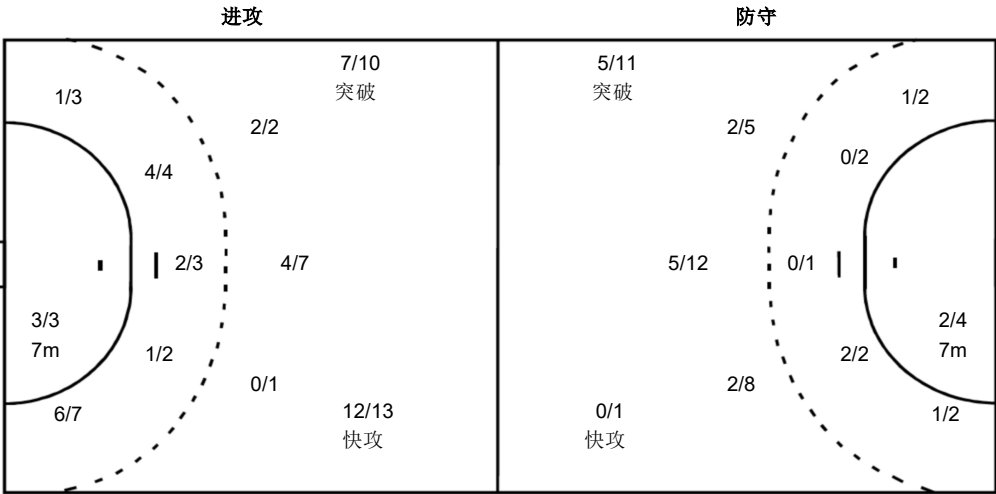

3/3	3/4	2/3
2/5	1/1	3/5
1/5	1/3	2/9
1 路畅		
1/1	3/4	1/2
1/1		2/3
1/3		1/5
16 袁玲洁		
1/1		1/1
0/3		0/1
0/1	1/3	0/3
24 邓雅楠		
1/1		
1/1	1/1	1/1
0/1		1/1

注释:  
% 效率  
W 警告  
2' 罚时2分钟  
D 取消资格  
DR 取消资格+报告