



中华人民共和国第十五届运动会  
The 15th National Games of the People's Republic of China



球队每场统计

手球  
女子

预赛B组 第4场

2025-09-11 19:30  
汕头体育中心体育馆

场次 8  
广东 18 - 33 江苏  
(9 - 14) (9 - 19)

裁判: 宋悠悠 (安徽) / 巩志超 (山东)  
广东

球员			射门								进攻		防守		判罚				时间	
号码	姓名	进/射	%	6米球	边射	9米球	7米球	快攻	突破	射空门	助攻	失误	断球	封球	W	2'	D	DR		
5	赵晔	3/7	43			1/4	1/1		1/2			2				1			23:15	
6	张雨乐	2/3	67		0/1			1/1	1/1										29:54	
7	顾天澍	0/1	0		0/1							2							23:55	
8	唐悦	6/11	55	2/3		1/5	1/1	1/1	1/1			2							35:07	
9	韦娜娜	1/9	11			0/6	0/1	1/1	0/1			2							38:31	
10	董雪	0/1	0					0/1				1				3			19:19	
11	周亚茹											2							12:35	
12	李晓晴	2/2	100	1/1					1/1			1	1						31:54	
13	杨慧	3/5	60		2/4		1/1					2							41:30	
15	王慧	0/4	0			0/3			0/1			1	1						14:35	
16	冯颖慧																		16:41	
17	崔云莉	0/3	0			0/1		0/2			1					1			38:24	
19	张晓梅	1/4	25	0/1		1/3													25:19	
22	范春燕																		21:45	
26	杨丽丽																		21:34	
29	姜翌珊	0/2	0			0/2							1						14:18	
	替补/球队																			
合计			18/52	35	3/5	2/6	3/24	3/4	3/6	4/7		1	15	3		5				

守门员		合计		6米球		边射		9米球		7米球		快攻		突破		射空门	
号码	姓名	救/射	%	救/射	%	救/射	%	救/射	%	救/射	%	救/射	%	救/射	%	救/射	%
16	冯颖慧	5/14	36	1/4	25	0/1	0	3/3	100	0/1	0	0/4	0	1/1	100		
22	范春燕	4/15	27	1/3	33			0/2	0	0/1	0	1/1	100	2/8	25		
26	杨丽丽	7/20	35	2/8	25	0/1	0	3/6	50	0/2	0	1/1	100	1/2	50		
合计		16/49	33	4/15	27	0/2	0	6/11	55	0/4	0	2/6	33	4/11	36		

位置	得分	被救	射失	击柱	被封	合计	%
6米球	3	2				5	60
边射	2	3		1		6	33
9米球	3	9	4		8	24	13
7米球	3	1			N/A	4	75
快攻	3	3				6	50
突破	4	2	1			7	57
射空门							
合计	18	20	5	1	8	52	35

射门次数: 52, 得分效率: 35%



中华人民共和国第十五届运动会  
The 15th National Games of the People's Republic of China



球队每场统计

手球  
女子

预赛B组 第4场

2025-09-11 19:30  
汕头体育中心体育馆

场次 8  
广东 18 - 33 江苏  
(9 - 14) (9 - 19)

裁判: 宋优悠 (安徽) / 巩志超 (山东)  
广东

射门分布

5 赵晔	6 张雨乐	7 顾天澍	8 唐悦	9 韦娜娜	10 董雪	11 周亚茹
0/1 2/2	0/1 2/2	0/1 2/2	0/1 1/1 2/2 3/3	0/1 1/2	0/1	
1-被封			1-射失 2-被封	2-射失 3-被封		
12 李晓晴	13 杨慧	15 王慧	16 冯颖慧	17 崔云莉	19 张晓梅	22 范春燕
2/2	1/1 1/2 1/1	0/1 0/2		0/1 0/1	0/1 1/1 0/1	
	1-击柱	1-射失		1-被封	1-被封	
26 杨丽丽	29 姜翌珊					
	0/1					
	1-射失					

1/2	0/3	1/1
0/2	0/1	0/2
4/7	3/7	9/13
5-射失	1-击柱	8-被封

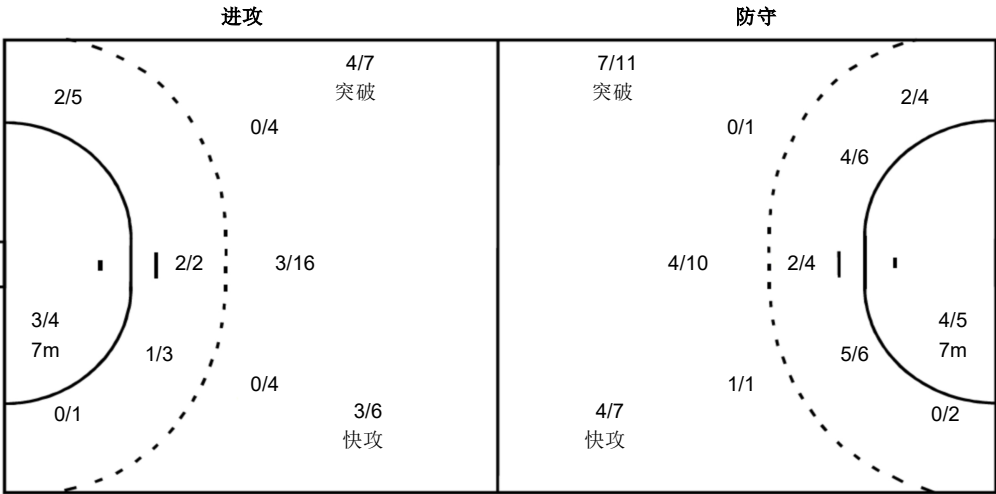

1/3	0/3
4/4	3/3
7/19	1/17
16 冯颖慧	
1/1	0/1
1/1	1/1
1/3	1/7
22 范春燕	
0/2	0/1
2/2	
2/5	0/5
26 杨丽丽	
	0/1
1/1	2/2
4/11	0/5

注释:  
% 效率  
W 警告  
2' 罚时2分钟  
D 取消资格  
DR 取消资格+报告



中华人民共和国第十五届运动会  
The 15th National Games of the People's Republic of China



球队每场统计

手球  
女子

预赛B组 第4场

2025-09-11 19:30  
汕头体育中心体育馆

场次 8  
广东 18 - 33 江苏  
(9 - 14) (9 - 19)

裁判: 宋悠悠 (安徽) / 巩志超 (山东)  
江苏

球员		射门									进攻		防守		判罚				时间	
号码	姓名	进/射	%	6米球	边射	9米球	7米球	快攻	突破	射空门	助攻	失误	断球	封球	W	2'	D	DR		
3	张海侠	2/4	50	0/1	0/1		1/1	1/1				2							41:24	
5	庄红艳	3/7	43		0/1		1/1	0/2	2/3				1						31:35	
6	刘杰	5/7	71	2/2				2/2	1/3			2	1						27:20	
8	乔如	1/2	50	1/1				0/1				1		4					30:39	
9	莫蒙蒙	2/2	100	2/2															24:10	
11	于源源	2/5	40	0/1	1/3		1/1							1		1			34:05	
12	黄霞																		29:46	
13	吴美琪																		02:59	
17	周俞晨	2/2	100		1/1			1/1											25:35	
20	渠文娜	6/10	60	2/2		3/6			1/2			3							30:34	
25	高媛媛	3/4	75	1/1		1/2			1/1					1					17:17	
27	焦雅	2/7	29	2/4		0/3					1			1					20:53	
28	李袁梦	1/1	100	1/1									1			2			16:35	
34	金梦青	2/3	67			1/1	1/2				1	3							29:34	
66	宋琛茜																		26:44	
69	蓝小玲	2/3	67	0/1					2/2					1					23:27	
	替补/球队																			
合计		33/57	58	11/16	2/6	5/12	4/5	4/7	7/11		2	11	3	8		3				

守门员		合计		6米球		边射		9米球		7米球		快攻		突破		射空门	
号码	姓名	救/射	%	救/射	%	救/射	%	救/射	%	救/射	%	救/射	%	救/射	%	救/射	%
12	黄霞	10/18	56	1/3	33	0/1	0	5/5	100	1/1	100	2/4	50	1/4	25		
66	宋琛茜	10/20	50	1/2	50	3/4	75	4/7	57	0/3	0	1/2	50	1/2	50		
合计		20/38	53	2/5	40	3/5	60	9/12	75	1/4	25	3/6	50	2/6	33		

位置	得分	被救	射失	击柱	被封	合计	%
6米球	11	4	1			16	69
边射	2		1	3		6	33
9米球	5	6		1		12	42
7米球	4		1		N/A	5	80
快攻	4	2	1			7	57
突破	7	4				11	64
射空门							
合计	33	16	4	4		57	58

射门次数: 57, 得分效率: 58%



中华人民共和国第十五届运动会  
The 15th National Games of the People's Republic of China



球队每场统计

手球  
女子

预赛B组 第4场

2025-09-11 19:30  
汕头体育中心体育馆

场次 8  
广东 18 - 33 江苏  
(9 - 14) (9 - 19)

裁判: 宋优悠 (安徽) / 巩志超 (山东)  
江苏

射门分布

球员

进球 / 射门

3 张海侠

		1/1
		0/1
		1/1

1-射失

5 庄红艳

0/1		0/1
0/1		3/3

1-击柱

6 刘杰

1/3		4/4

8 乔如

1/1		

1-射失

9 莫蒙蒙

1/1		1/1

11 于源源

2/2		

1-射失 2-击柱

12 黄霞

13 吴美琪

17 周俞晨

		2/2

20 渠文娜

		2/2
0/1		0/1
2/2		2/3

1-击柱

25 高媛媛

1/2		2/2

27 焦雅

0/1		
0/2		
2/4		

28 李袁梦

1/1		

34 金梦青

1/1		
1/1		

1-射失

66 宋琛茜

69 蓝小玲

1/2		1/1

球队		
进球 / 射门		
2/3		3/3
0/4		0/3
12/19		16/17
4-射失	4-击柱	

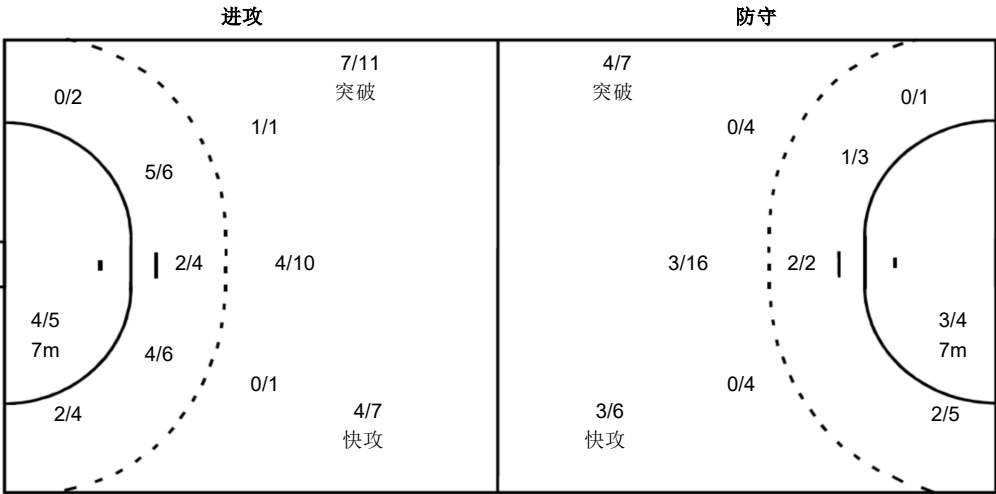

守门员			
救球 / 射门			
1/2	3/3	0/1	
2/2	1/1	2/2	
3/7	4/7	4/13	
12 黄霞			
1/1	1/1		
		2/2	
1/3	3/5	2/6	
66 宋琛茜			
0/1	2/2	0/1	
2/2	1/1		
2/4	1/2	2/7	

注释:  
% 效率  
W 警告  
2' 罚时2分钟  
D 取消资格  
DR 取消资格+报告