

2025年浙江省青少年手球锦标赛女子组
手球 女子
循环赛

衢州 衢江区体育馆 2025-10-16 开始时间 14:30

场次 10	宁波市	41:7	金华市
(17-2)(24-5)			
裁判员： 练素琪 / 杨馥艺			

宁波市

运动员		射门									进攻		防守		处罚				上场 时间
No.	姓名	进/射	%	近射	边射	远射	7M	快攻	突破	空门	助攻	失误	抢断	封球	黄牌	2'	红牌	蓝牌	
6	陈潞葶	3/3	100	3/3							1	6							36:36
7	李恬熠																		03:23
8	陈周慧	10/10	100	5/5				3/3	2/2			4	1						35:51
9	江玥	4/6	66	2/4				2/2				6	1						39:57
11	祝庆妍	12/13	92	4/5				8/8				6	6						35:15
13	唐子馨	8/11	72	7/8				1/3			1	2							40:00
14	张欣																		04:45
20	滕思琦																		04:08
22	屠馨宇											1							40:00
24	沈诗涵	4/5	80	2/3	1/1			1/1											40:00
	替补席/全队																		
合计		41/48	85	23/28	1/1			15/17	2/2		2	25	8						

守门员		所有射门		近射		边射		远射		7M		快攻		突破		空门	
No.	姓名	救/射	%	救/射	%	救/射	%	救/射	%	救/射	%	救/射	%	救/射	%	救/射	%
6	陈潞葶	14/16	87	9/10	90			3/3	100					2/3	66		
7	李恬熠																
8	陈周慧																
22	屠馨宇	10/15	66	5/9	55	1/1	100	3/4	75					1/1	100		
合计		24/31	77	14/19	73	1/1	100	6/7	85					3/4	75		

全队射门	进球	被救	射失	击柱	被封	合计	%
近射	23		2	3		28	82
边射	1					1	100
远射							
七米球							
快攻	15	1	1			17	88
突破	2					2	100
空门							
合计	41	1	3	3		48	85



2025年浙江省青少年手球锦标赛女子组
手球 女子
循环赛

衢州 衢江区体育馆 2025-10-16 开始时间 14:30

场次 10	宁波市	41:7	金华市
(17-2)(24-5)			
裁判员: 练素琪 / 杨馥艺			

宁波市

射门分布

运动员

进球/射门

6 陈璐葶	7 李恬熠	8 陈周慧	9 江玥	11 祝庆妍	13 唐子馨	14 张欣																																																															
<table><tr><td></td><td></td><td></td></tr><tr><td></td><td></td><td>1/1</td></tr><tr><td>1/1</td><td></td><td>1/1</td></tr></table>						1/1	1/1		1/1	<table><tr><td></td><td></td><td></td></tr><tr><td></td><td></td><td></td></tr><tr><td></td><td></td><td></td></tr></table>										<table><tr><td>1/1</td><td></td><td></td></tr><tr><td>2/2</td><td></td><td>2/2</td></tr><tr><td>3/3</td><td>1/1</td><td>1/1</td></tr></table>	1/1			2/2		2/2	3/3	1/1	1/1	<table><tr><td>1/1</td><td></td><td></td></tr><tr><td>2/2</td><td></td><td></td></tr><tr><td>1/1</td><td></td><td></td></tr></table>	1/1			2/2			1/1			<table><tr><td>3/3</td><td></td><td>2/2</td></tr><tr><td>3/3</td><td></td><td>1/1</td></tr><tr><td>2/2</td><td></td><td>1/1</td></tr></table>	3/3		2/2	3/3		1/1	2/2		1/1	<table><tr><td>3/3</td><td></td><td></td></tr><tr><td>1/1</td><td></td><td></td></tr><tr><td>4/5</td><td></td><td></td></tr></table>	3/3			1/1			4/5			<table><tr><td></td><td></td><td></td></tr><tr><td></td><td></td><td></td></tr><tr><td></td><td></td><td></td></tr></table>									
		1/1																																																																			
1/1		1/1																																																																			
1/1																																																																					
2/2		2/2																																																																			
3/3	1/1	1/1																																																																			
1/1																																																																					
2/2																																																																					
1/1																																																																					
3/3		2/2																																																																			
3/3		1/1																																																																			
2/2		1/1																																																																			
3/3																																																																					
1/1																																																																					
4/5																																																																					
				2-击柱	1-射失	1-射失 1-击柱																																																															
20 滕思琦	22 屠馨宇	24 沈诗涵																																																																			
<table><tr><td></td><td></td><td></td></tr><tr><td></td><td></td><td></td></tr><tr><td></td><td></td><td></td></tr></table>										<table><tr><td></td><td></td><td></td></tr><tr><td></td><td></td><td></td></tr><tr><td></td><td></td><td></td></tr></table>										<table><tr><td></td><td></td><td></td></tr><tr><td>1/1</td><td></td><td>3/3</td></tr><tr><td></td><td></td><td></td></tr></table>				1/1		3/3																																											
1/1		3/3																																																																			
			1-射失																																																																		

全队

进球/射门

8/8		2/2
9/9		7/7
11/12	1/1	3/3

3-射失 3-击柱

进攻

防守

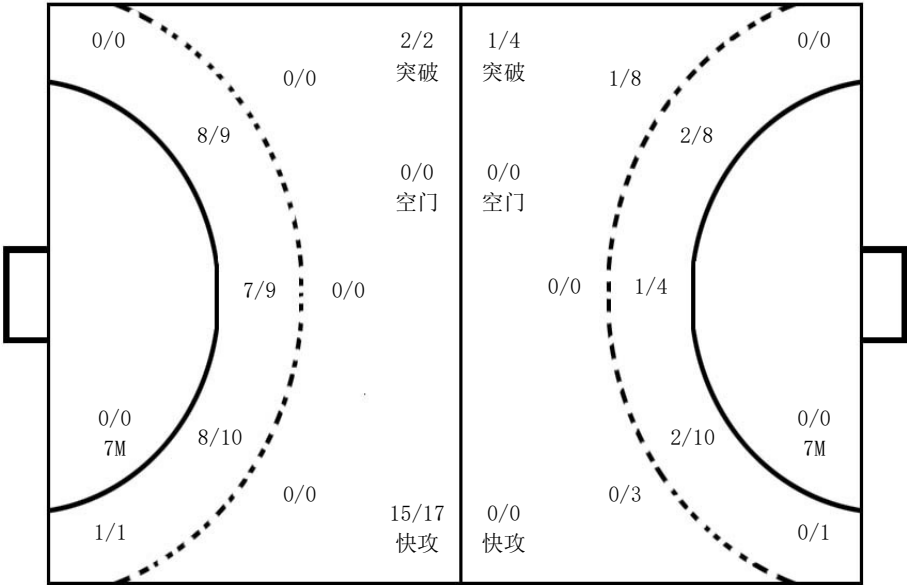

守门员

救球/射门

	5/5	2/4
4/6	2/2	4/4
3/6	2/2	2/2

6 陈璐葶

	4/4	2/3
	1/1	3/3
1/2	1/1	2/2

7 李恬熠			

8 陈周慧			

22 屠馨宇		
	1/1	0/1
4/6	1/1	1/1
2/4	1/1	

说明						
% 成功率	+	罚出场两分钟+两分钟	2' 罚出场两分钟	7M 七米球		
进/射 进球/射	救/射 救球/被射	No. 队服号码	空门 射空门			



2025年浙江省青少年手球锦标赛女子组
手球 女子
循环赛

衢州 衢江区体育馆 2025-10-16 开始时间 14:30

场次 10	宁波市	41:7	金华市
-------	-----	------	-----

(17-2)(24-5)
裁判员: 练素琪 / 杨馥艺

金华市

运动员		射门										进攻		防守		处罚				上场时间
No.	姓名	进/射	%	近射	边射	远射	7M	快攻	突破	空门	助攻	失误	抢断	封球	黄牌	2'	红牌	蓝牌		
2	方艺雯												1						07:48	
3	龙舒涵	0/3	0	0/2	0/1							3							28:00	
4	陈星芸	4/15	26	3/9		0/2			1/4			11							38:39	
5	范熙雯															1			11:26	
6	赵梓涵	1/8	12	1/5		0/3						4							40:00	
7	侯乔馨	1/5	20	1/4		0/1						10				1			27:18	
8	何晨意	0/2	0	0/1		0/1						4	1						21:40	
9	苏梦滢	1/5	20	0/1		1/4						2							37:06	
10	姚睿惜																		07:10	
11	杨蓝芯																		20:27	
12	马瑜悦																		31:18	
16	李梦琪																		08:40	
	替补席/全队																			
合计		7/38	18	5/22	0/1	1/11			1/4			34	2			2				

守门员		所有射门		近射		边射		远射		7M		快攻		突破		空门	
No.	姓名	救/射	%	救/射	%	救/射	%	救/射	%	救/射	%	救/射	%	救/射	%	救/射	%
12	马瑜悦	0/32	0	0/18	0	0/1	0					0/11	0	0/2	0		
16	李梦琪	1/10	10	0/5	0							1/5	20				
合计		1/42	2	0/23	0	0/1	0					1/16	6	0/2	0		

全队射门	进球	被救	射失	击柱	被封	合计	%
近射	5	14	3			22	22
边射		1				1	0
远射	1	6	4			11	9
七米球							
快攻							
突破	1	3				4	25
空门							
合计	7	24	7			38	18



