

2025年浙江省青少年手球锦标赛女子组
手球 女子
循环赛

衢州 衢江区体育馆 2025-10-17 开始时间 15:30

场次 17	衢州市	24:12	宁波市
(9-7)(15-5)			
裁判员：徐依婷 / 聂妍			

衢州市

运动员		射门									进攻		防守		处罚				上场时间
No.	姓名	进/射	%	近射	边射	远射	7M	快攻	突破	空门	助攻	失误	抢断	封球	黄牌	2'	红牌	蓝牌	
3	李佳晨	0/3	0	0/1				0/2											08:59
5	刘欣怡	11/19	57	3/6		2/4	1/2	1/1	4/6		2	4	3			1			36:52
6	怀雨涵	3/7	42	3/6			0/1					3							37:17
7	周家悦																		
9	覃洋	2/3	66					2/2	0/1				1						35:55
10	宋义婷	1/1	100					1/1				1	1						35:06
12	姚妙涵																		03:00
14	陈璟瑶																		02:30
16	谢佳家																		36:59
18	吴丽霞																		03:05
21	崔玉荣	2/6	33	1/3		0/2		1/1				1							40:00
27	舒雅萱	5/8	62	2/3				0/2	3/3			2				2			40:00
	替补席/全队																		
	合计	24/47	51	9/19		2/6	1/3	5/9	7/10		2	11	5			3			

守门员		所有射门		近射		边射		远射		7M		快攻		突破		空门	
No.	姓名	救/射	%	救/射	%	救/射	%	救/射	%	救/射	%	救/射	%	救/射	%	救/射	%
12	姚妙涵	0/3	0							0/2	0			0/1	0		
16	谢佳家	12/21	57	5/7	71	1/3	33	3/6	50	0/1	0	2/3	66	1/1	100		
	合计	12/24	50	5/7	71	1/3	33	3/6	50	0/3	0	2/3	66	1/2	50		

全队射门	进球	被救	射失	击柱	被封	合计	%
近射	9	6	1	3		19	47
边射							
远射	2	2	1		1	6	33
七米球	1	1	1			3	33
快攻	5	3		1		9	55
突破	7	3				10	70
空门							
合计	24	15	3	4	1	47	51



2025年浙江省青少年手球锦标赛女子组
手球 女子
循环赛

衢州 衢江区体育馆 2025-10-17 开始时间 15:30

场次 17	衢州市	24:12	宁波市
(9-7)(15-5)			
裁判员：徐依婷 / 聂妍			

衢州市

射门分布

运动员

进球/射门

3 李佳晨

0/2		0/1

5 刘欣怡

3/5		0/1
	0/2	0/1
4/5	1/1	3/3

1-击柱

6 怀雨涵

1/2	1/1	
	0/1	
1/1		

1-射失 1-击柱

7 周家悦

9 覃洋

2/3		

10 宋义婷

1/1		

12 姚妙涵

14 陈璟瑶

16 谢佳家

18 吴丽霞

21 崔玉荣

		1/1
1/1		

2-射失 1-击柱 1-被封

27 舒雅萱

2/2		
1/2		
2/2	0/1	

1-击柱

全队
进球/射门

6/9	1/1	1/2
1/2	0/3	0/1
11/15	1/2	3/4
3-射失 4-击柱 1-被封		

进攻

防守

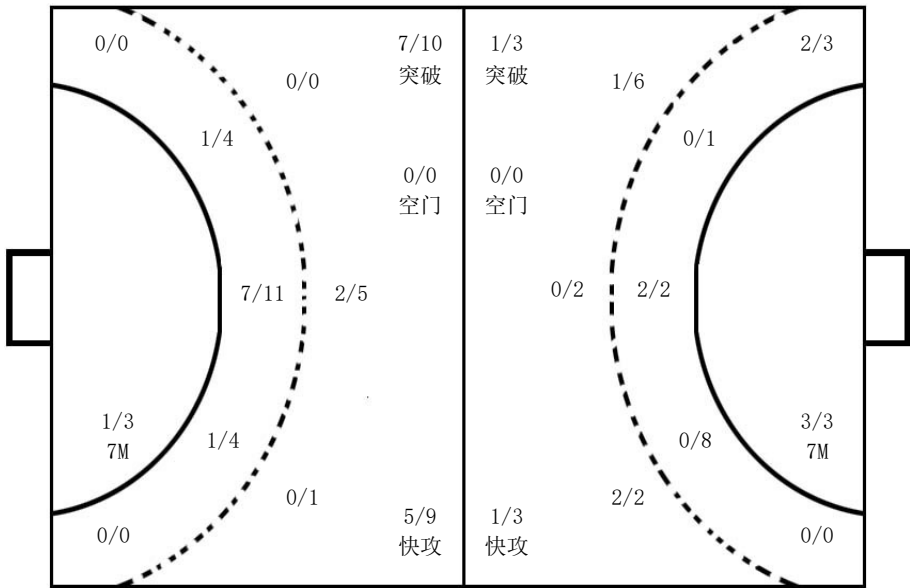

守门员
救球/射门

		3/4
1/2		1/3
1/7	3/3	3/5

12 姚妙涵

		0/1
0/1		0/1

16 谢佳家

		3/3
1/1		1/2
1/7	3/3	3/5

说明						
% 成功率	+	罚出场两分钟+两分钟	2'	罚出场两分钟	7M	七米球
进/射 进球/射	救/射	救球/被射	No.	队服号码	空门	射空门



2025年浙江省青少年手球锦标赛女子组
手球 女子
循环赛

衢州 衢江区体育馆 2025-10-17 开始时间 15:30

场次 17	衢州市	24:12	宁波市
-------	-----	-------	-----

(9-7)(15-5)

裁判员:	徐依婷 / 聂妍
------	----------

宁波市

运动员		射门									进攻		防守		处罚				上场时间	
No.	姓名	进/射	%	近射	边射	远射	7M	快攻	突破	空门	助攻	失误	抢断	封球	黄牌	2'	红牌	蓝牌		
6	陈璐葶											1							40:00	
7	李恬熠	0/2	0	0/2															11:57	
8	陈周慧	0/9	0	0/4		0/1		0/2	0/2			4							40:00	
9	江玥	3/3	100	2/2					1/1			4							21:21	
11	祝庆妍	7/14	50	0/1		3/9	3/3	1/1				6							40:00	
13	唐子馨	0/1	0	0/1								2		1		1			40:00	
14	张欣											3							18:39	
20	滕思琦																			
22	屠馨宇	0/1	0	0/1								1							28:01	
24	沈诗涵	2/3	66		2/3							2							39:44	
	替补席/全队															1				
	合计		12/33	36	2/11	2/3	3/10	3/3	1/3	1/3			23		1	1	1			

守门员		所有射门		近射		边射		远射		7M		快攻		突破		空门	
No.	姓名	救/射	%	救/射	%	救/射	%	救/射	%	救/射	%	救/射	%	救/射	%	救/射	%
6	陈璐葶	15/39	38	6/15	40			2/4	50	1/2	50	3/8	37	3/10	30		
合计		15/39	38	6/15	40			2/4	50	1/2	50	3/8	37	3/10	30		

全队射门	进球	被救	射失	击柱	被封	合计	%
近射	2	5	1	3		11	18
边射	2	1				3	66
远射	3	3	3	1		10	30
七米球	3					3	100
快攻	1	2				3	33
突破	1	1	1			3	33
空门							
合计	12	12	5	4		33	36



2025年浙江省青少年手球锦标赛女子组
手球 女子
循环赛

衢州 衢江区体育馆 2025-10-17 开始时间 15:30

场次 17	衢州市	24:12	宁波市
(9-7)(15-5)			
裁判员: 徐依婷 / 聂妍			

宁波市

射门分布

运动员

进球/射门

6 陈潞亭	7 李恬熠	8 陈周慧	9 江玥	11 祝庆妍	13 唐子馨	14 张欣																																																															
<table><tr><td></td><td></td><td></td></tr><tr><td></td><td></td><td></td></tr><tr><td></td><td></td><td></td></tr></table>										<table><tr><td></td><td></td><td>0/1</td></tr><tr><td></td><td></td><td></td></tr><tr><td></td><td></td><td>0/1</td></tr></table>			0/1						0/1	<table><tr><td></td><td></td><td></td></tr><tr><td>0/1</td><td></td><td>0/1</td></tr><tr><td></td><td>0/1</td><td>0/2</td></tr></table>				0/1		0/1		0/1	0/2	<table><tr><td></td><td></td><td></td></tr><tr><td></td><td></td><td>1/1</td></tr><tr><td>2/2</td><td></td><td></td></tr></table>						1/1	2/2			<table><tr><td></td><td></td><td>1/2</td></tr><tr><td>1/1</td><td></td><td></td></tr><tr><td>3/4</td><td>0/1</td><td>2/2</td></tr></table>			1/2	1/1			3/4	0/1	2/2	<table><tr><td></td><td></td><td></td></tr><tr><td></td><td></td><td></td></tr><tr><td></td><td></td><td></td></tr></table>										<table><tr><td></td><td></td><td></td></tr><tr><td></td><td></td><td></td></tr><tr><td></td><td></td><td></td></tr></table>									
		0/1																																																																			
		0/1																																																																			
0/1		0/1																																																																			
	0/1	0/2																																																																			
		1/1																																																																			
2/2																																																																					
		1/2																																																																			
1/1																																																																					
3/4	0/1	2/2																																																																			
3-射失 1-击柱			2-射失 2-击柱			1-击柱																																																															
20 滕思琦	22 屠馨宇	24 沈诗涵																																																																			
<table><tr><td></td><td></td><td></td></tr><tr><td></td><td></td><td></td></tr><tr><td></td><td></td><td></td></tr></table>										<table><tr><td></td><td></td><td></td></tr><tr><td></td><td></td><td></td></tr><tr><td></td><td>0/1</td><td></td></tr></table>								0/1		<table><tr><td></td><td></td><td>0/1</td></tr><tr><td></td><td></td><td>1/1</td></tr><tr><td>1/1</td><td></td><td></td></tr></table>			0/1			1/1	1/1																																										
	0/1																																																																				
		0/1																																																																			
		1/1																																																																			
1/1																																																																					

全队

进球/射门

		1/4
1/2		2/3
6/7	0/3	2/5

5-射失 4-击柱

进攻

防守

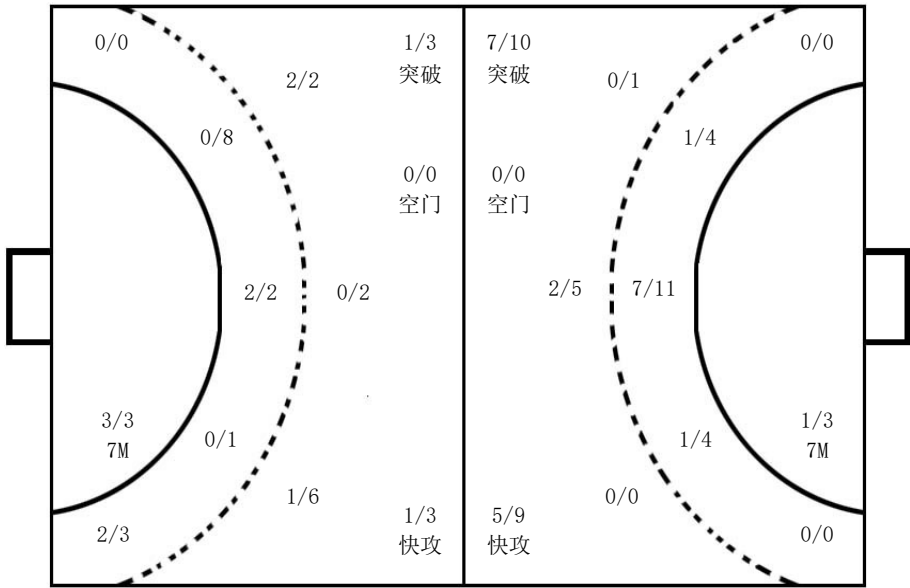

守门员

救球/射门

3/9	0/1	1/2
1/2	3/3	1/1
4/15	1/2	1/4

6 陈潞亭

3/9	0/1	1/2
1/2	3/3	1/1
4/15	1/2	1/4

说明						
%	成功率	+	罚出场两分钟+两分钟	2'	罚出场两分钟	7M
进/射	进球/射	救/射	救球/被射	No.	队服号码	空门 七米球 射空门

