

2025年浙江省青少年手球锦标赛女子组

手球 女子

循环赛

衢州 衢江区体育馆 2025-10-15 开始时间 16:30

场次 6	杭州市	21:6	金华市
(14-1)(7-5)			
裁判员：徐依婷 / 聂妍			

杭州市

运动员		射门									进攻		防守		处罚				上场时间
No.	姓名	进/射	%	近射	边射	远射	7M	快攻	突破	空门	助攻	失误	抢断	封球	黄牌	2'	红牌	蓝牌	
1	吴沛滢											2							14:08
5	王妍曦	1/4	25	1/4								3							28:21
6	黄湘																		16:39
7	许晨曦																		20:00
8	邓小夏	6/6	100	3/3				3/3				1							11:36
9	张昕蕾	3/5	60	2/2		0/1	0/1		1/1		1	5	1						26:29
10	郑好	5/7	71	4/5		1/2						1	1	1					17:56
11	周宸乐											2							13:27
13	焦语馨	3/3	100	3/3								3		2		1			27:21
14	王舒曼											5							14:40
15	劳王艺											1							23:21
18	舒雨梵											1							07:54
19	陆嘉琦											4				1			12:37
27	张妍										1	1							20:00
28	林莎力	0/2	0	0/1		0/1						2							19:59
33	朱曼珂	3/3	100	1/1	2/2														05:19
	替补席/全队																		
合计		21/30	70	14/19	2/2	1/4	0/1	3/3	1/1		2	31	2	3		2			

守门员		所有射门		近射		边射		远射		7M		快攻		突破		空门	
No.	姓名	救/射	%	救/射	%	救/射	%	救/射	%	救/射	%	救/射	%	救/射	%	救/射	%
1	吴沛滢																
7	许晨曦	10/15	66	9/11	81			1/2	50					0/2	0		
27	张妍	12/13	92	9/9	100			3/4	75								
合计		22/28	78	18/20	90			4/6	66					0/2	0		

全队射门	进球	被救	射失	击柱	被封	合计	%
近射	14	2	2	1		19	73
边射	2					2	100
远射	1		3			4	25
七米球		1				1	0
快攻	3					3	100
突破	1					1	100
空门							
合计	21	3	5	1		30	70

2025年浙江省青少年手球锦标赛女子组
手球 女子
循环赛

衢州 衢江区体育馆 2025-10-15 开始时间 16:30

场次 6	杭州市	21:6	金华市
(14-1)(7-5)			
裁判员: 徐依婷 / 聂妍			

杭州市

射门分布

运动员

进球/射门

1 吴沛澎	5 王妍曦	6 黄湘	7 许晨曦	8 邓小夏	9 张昕蕾	10 郑好																																																															
<table><tr><td></td><td></td><td></td></tr><tr><td></td><td></td><td></td></tr><tr><td></td><td></td><td></td></tr></table>										<table><tr><td></td><td></td><td></td></tr><tr><td></td><td></td><td></td></tr><tr><td></td><td>1/1</td><td>0/1</td></tr></table> 1-射失 1-击柱								1/1	0/1	<table><tr><td></td><td></td><td></td></tr><tr><td></td><td></td><td></td></tr><tr><td></td><td></td><td></td></tr></table>										<table><tr><td></td><td></td><td></td></tr><tr><td></td><td></td><td></td></tr><tr><td></td><td></td><td></td></tr></table>										<table><tr><td>1/1</td><td></td><td>1/1</td></tr><tr><td></td><td></td><td></td></tr><tr><td>4/4</td><td></td><td></td></tr></table>	1/1		1/1				4/4			<table><tr><td></td><td></td><td></td></tr><tr><td></td><td></td><td>1/1</td></tr><tr><td>2/2</td><td>0/1</td><td></td></tr></table> 1-射失						1/1	2/2	0/1		<table><tr><td></td><td></td><td>2/2</td></tr><tr><td></td><td></td><td>2/2</td></tr><tr><td></td><td></td><td>1/2</td></tr></table> 1-射失			2/2			2/2			1/2
	1/1	0/1																																																																			
1/1		1/1																																																																			
4/4																																																																					
		1/1																																																																			
2/2	0/1																																																																				
		2/2																																																																			
		2/2																																																																			
		1/2																																																																			
11 周宸乐	13 焦语馨	14 王舒曼	15 劳王艺	18 舒雨梵	19 陆嘉琦	27 张妍																																																															
<table><tr><td></td><td></td><td></td></tr><tr><td></td><td></td><td></td></tr><tr><td></td><td></td><td></td></tr></table>										<table><tr><td></td><td></td><td></td></tr><tr><td></td><td></td><td>2/2</td></tr><tr><td></td><td></td><td>1/1</td></tr></table>						2/2			1/1	<table><tr><td></td><td></td><td></td></tr><tr><td></td><td></td><td></td></tr><tr><td></td><td></td><td></td></tr></table>										<table><tr><td></td><td></td><td></td></tr><tr><td></td><td></td><td></td></tr><tr><td></td><td></td><td></td></tr></table>										<table><tr><td></td><td></td><td></td></tr><tr><td></td><td></td><td></td></tr><tr><td></td><td></td><td></td></tr></table>										<table><tr><td></td><td></td><td></td></tr><tr><td></td><td></td><td></td></tr><tr><td></td><td></td><td></td></tr></table>										<table><tr><td></td><td></td><td></td></tr><tr><td></td><td></td><td></td></tr><tr><td></td><td></td><td></td></tr></table>									
		2/2																																																																			
		1/1																																																																			
28 林莎力	33 朱曼珂																																																																				
<table><tr><td></td><td></td><td></td></tr><tr><td></td><td></td><td></td></tr><tr><td></td><td></td><td></td></tr></table>										<table><tr><td>1/1</td><td></td><td>1/1</td></tr><tr><td></td><td></td><td></td></tr><tr><td>1/1</td><td></td><td></td></tr></table>	1/1		1/1				1/1																																																				
1/1		1/1																																																																			
1/1																																																																					
2-射失																																																																					

全队

进球/射门

2/2		4/4
		5/5
7/7	1/2	2/4

5-射失 1-击柱

进攻

防守

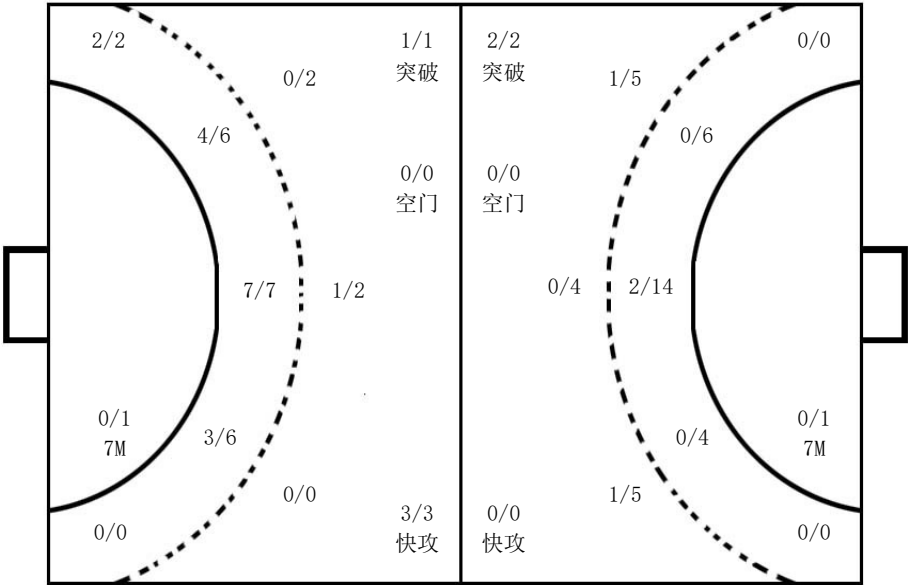

守门员

救球/射门

3/3	2/2	2/2
2/3	2/2	3/3
1/3	6/7	1/3

1 吴沛澎			

7 许晨曦		
3/3		
0/1	2/2	1/1
1/2	2/3	1/3

27 张妍

	2/2	2/2
2/2		2/2
0/1	4/4	

说明

% 成功率	+	罚出场两分钟+两分钟	2' 罚出场两分钟	7M 七米球
进/射 进球/射	救/射 救球/被射	No. 队服号码	空门 射空门	



2025年浙江省青少年手球锦标赛女子组
手球 女子
循环赛

衢州 衢江区体育馆 2025-10-15 开始时间 16:30

场次 6	杭州市	21:6	金华市
------	-----	------	-----

(14-1)(7-5)

裁判员:	徐依婷 / 聂妍
------	----------

金华市

运动员		射门									进攻		防守		处罚				上场时间
No.	姓名	进/射	%	近射	边射	远射	7M	快攻	突破	空门	助攻	失误	抢断	封球	黄牌	2'	红牌	蓝牌	
2	方艺雯															1			16:46
3	龙舒涵	0/1	0	0/1								2	1						21:46
4	陈星芸	5/23	21	2/14		1/6	0/1		2/2			8	1						37:42
5	范熙雯											2							14:55
6	赵梓涵	0/3	0	0/1		0/2													28:57
7	侯乔馨	1/13	7	0/7		1/6						6							37:16
8	何晨意	0/1	0	0/1															29:14
9	苏梦滢																		24:35
10	姚睿惜																		06:54
11	杨蓝芯											1	1						21:06
12	马瑜悦																		20:00
16	李梦琪																		20:00
	替补席/全队																		
合计		6/41	14	2/24		2/14	0/1		2/2			19	3			1			

守门员		所有射门		近射		边射		远射		7M		快攻		突破		空门	
No.	姓名	救/射	%	救/射	%	救/射	%	救/射	%	救/射	%	救/射	%	救/射	%	救/射	%
12	马瑜悦	2/16	12	1/10	10			0/1	0	1/1	100	0/3	0	0/1	0		
16	李梦琪	1/8	12	1/6	16	0/2	0										
合计		3/24	12	2/16	12	0/2	0	0/1	0	1/1	100	0/3	0	0/1	0		

全队射门	进球	被救	射失	击柱	被封	合计	%
近射	2	18	2	1	1	24	8
边射							
远射	2	4	6		2	14	14
七米球			4			1	0
快攻							
突破	2					2	100
空门							
合计	6	22	12	1	3	41	14



