



中华人民共和国第十五届运动会
The 15th National Games of the People's Republic of China



球队每场统计

手球
男子

预赛A组 第7场

2025-11-04 14:00
香港启德体育园启德体艺馆

场次 13
上海 27 - 30 安徽
(17 - 15) (10 - 15)

裁判: 程钰峰 (山东) / 周云磊 (江苏)

上海

球员		射门									进攻		防守		判罚				时间	
号码	姓名	进/射	%	6米球	边射	9米球	7米球	快攻	突破	射空门	助攻	失误	断球	封球	W	2'	D	DR		
5	贺政	3/6	50		3/5			0/1											41:07	
6	周倍仕																		01:07	
7	张立成	5/8	63	0/1		1/3	3/3		1/1		2	1							57:55	
8	高震东	1/1	100						1/1				1						11:51	
9	刘子杰	2/2	100	2/2								2		7		1			59:09	
12	周哲韬																		52:35	
14	沈吉磊	3/9	33	1/1		1/5		1/1	0/1					1		1			48:29	
15	庄旭杰	2/4	50		1/2			1/2								1			51:39	
16	张逸豪																			
17	余华龙	0/1	0				0/1												00:00	
22	陈辰																		01:19	
25	潘玮杰	1/1	100					1/1				1							20:48	
26	王子豪																		01:44	
27	李瑞	1/1	100						1/1			1							05:33	
28	任浩宇																		00:51	
88	杨廷庆	9/13	69	1/1		1/2	1/1	2/4	3/4	1/1	1	5	4			1			56:33	
	替补/球队																			
合计		27/46	59	4/5	4/7	3/10	4/5	5/9	6/8	1/1	3	10	5	8		4				

守门员		合计		6米球		边射		9米球		7米球		快攻		突破		射空门	
号码	姓名	救/射	%	救/射	%	救/射	%	救/射	%	救/射	%	救/射	%	救/射	%	救/射	%
12	周哲韬	8/36	22	1/5	20	1/7	14	4/10	40	1/3	33	0/5	0	1/5	20	0/1	0
16	张逸豪																
22	陈辰	0/2	0							0/1	0			0/1	0		
合计		8/38	21	1/5	20	1/7	14	4/10	40	1/4	25	0/5	0	1/6	17	0/1	0

位置	得分	被救	射失	击柱	被封	合计	%
6米球	4	1				5	80
边射	4	1	1	1		7	57
9米球	3	3	1		3	10	30
7米球	4			1	N/A	5	80
快攻	5	4				9	56
突破	6	2				8	75
射空门	1					1	100
合计	27	11	2	2	3	45	60

射门次数: 45, 得分效率: 60%



中华人民共和国第十五届运动会

The 15th National Games of the People's Republic of China



球队每场统计

手球
男子

预赛A组 第7场

2025-11-04 14:00
香港启德体育园启德体艺馆

场次 13
上海 27 - 30 安徽
(17 - 15) (10 - 15)

裁判: 程钰峰 (山东) / 周云磊 (江苏)

上海

射门分布

球员

进球 / 射门

5 贺政	6 周倍仕	7 张立成	8 高震东	9 刘子杰	12 周哲韬	14 沈吉磊
2/3		3/3 0/1				1/1 0/1
1/1 0/1		1/1 1/1 0/1	1/1	1/1 1/1		1-射失 1-被封
1-射失		1-被封				
15 庄旭杰	16 张逸豪	17 余华龙	22 陈辰	25 潘玮杰	26 王子豪	27 李瑞
0/1 1/1 1/1						
1-击柱		1-击柱		1/1		1/1
28 任浩宇	88 杨廷庆					
	1/1 1/1 4/4					
	1-被封					

球队

进球 / 射门

6/7	0/1	1/1
2/3	0/1	1/2
9/10	2/3	6/10
2-射失	2-击柱	3-被封

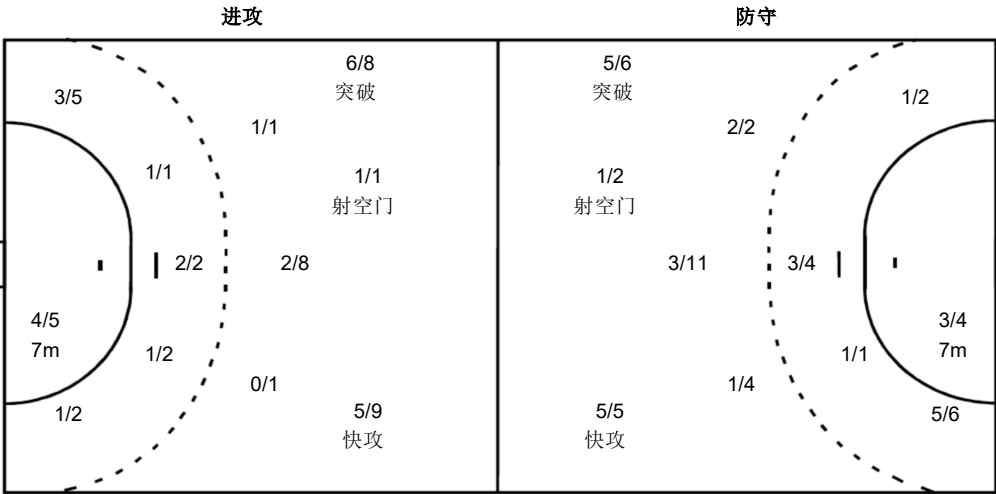

守门员

救球 / 射门

0/3	0/2	1/5
2/2	1/1	2/2
1/8	0/3	1/12
12 周哲韬		
0/3	0/2	1/5
2/2	1/1	2/2
1/8	0/3	1/10
16 张逸豪		
22 陈辰		
		0/2

注释:

% 效率
W 警告
2' 罚时2分钟
D 取消资格
DR 取消资格+报告



中华人民共和国第十五届运动会
The 15th National Games of the People's Republic of China



球队每场统计

手球
男子

预赛A组 第7场

2025-11-04 14:00
香港启德体育园启德体艺馆

场次 13
上海 27 - 30 安徽
(17 - 15) (10 - 15)

裁判: 程钰峰 (山东) / 周云磊 (江苏)

安徽

球员		射门									进攻		防守		判罚				时间	
号码	姓名	进/射	%	6米球	边射	9米球	7米球	快攻	突破	射空门	助攻	失误	断球	封球	W	2'	D	DR		
2	张天进	3/4	75	1/1	1/1	0/1		1/1											43:54	
3	张建	2/2	100		1/1			1/1			1		1						19:36	
6	叶志伟																		15:23	
9	李双	1/3	33			0/2		1/1			1	3	1	2		2			41:04	
12	饶源源	7/10	70	1/1	0/1	1/1	2/3		2/2	1/2	3	3				1			49:44	
13	金永峰	0/2	0			0/2													07:34	
16	丁浩然																		56:47	
17	单习振	2/2	100					1/1	1/1		1	1	1						26:36	
19	李明																		00:29	
24	徐安格	1/2	50	1/2								2		1					55:51	
25	毛饶翔	1/2	50			0/1			1/1										08:50	
27	朱正翔	6/13	46			5/10			1/2			3		1					41:23	
29	梅少聪																		01:54	
55	王豪	7/8	88	1/1	4/5		1/1	1/1					1						39:31	
56	谢福帅																			
57	何木建																		04:38	
	替补/球队																			
合计		30/48	63	4/5	6/8	6/17	3/4	5/5	5/6	1/2	6	12	4	4		3				

守门员		合计		6米球		边射		9米球		7米球		快攻		突破		射空门	
号码	姓名	救/射	%	救/射	%	救/射	%	救/射	%	救/射	%	救/射	%	救/射	%	救/射	%
16	丁浩然	11/35	31	1/5	20	1/5	20	3/6	50	0/2	0	4/9	44	2/8	25		
19	李明	0/2	0							0/2	0						
合计		11/37	30	1/5	20	1/5	20	3/6	50	0/4	0	4/9	44	2/8	25		

位置	得分	被救	射失	击柱	被封	合计	%
6米球	4	1				5	80
边射	6	1		1		8	75
9米球	6	4			7	17	35
7米球	3	1			N/A	4	75
快攻	5					5	100
突破	5	1				6	83
射空门	1			1		2	50
合计	30	8		2	7	47	64

射门次数: 47, 得分效率: 64%



中华人民共和国第十五届运动会
The 15th National Games of the People's Republic of China



球队每场统计

手球
男子

预赛A组 第7场

2025-11-04 14:00
香港启德体育园启德体艺馆

场次 13
上海 27 - 30 安徽
(17 - 15) (10 - 15)

裁判: 程钰峰 (山东) / 周云磊 (江苏)

安徽

射门分布

球员

进球 / 射门

2 张天进	3 张建	6 叶志伟	9 李双	12 饶原源	13 金永峰	16 丁浩然
1/1		1/1	1/1	1/1		
			0/1		0/1	
1/1	1/1	1/1		1/2	1/1	4/4
1-被封			1-被封	2-击柱	1-被封	
17 单习振	19 李明	24 徐安格	25 毛饶翔	27 朱正翔	29 梅少聪	55 王豪
		0/1		1/1		1/1
				0/2		2/2
1/1	1/1	1/1	1/1	2/2	1/1	0/1
			1-被封	3-被封		1/1
						1/1
						2/2
56 谢福帅	57 何木建					

守门员

救球 / 射门

1/6	1/1	0/1
1/3	1/1	1/2
1/10	1/3	4/10
16 丁浩然		
1/5	1/1	0/1
1/3	1/1	1/2
1/9	1/3	4/10
19 李明		
0/1		
0/1		

球队

进球 / 射门

3/3	2/2	4/5
0/2	0/1	0/2
7/8	3/3	11/12
2-击柱	7-被封	

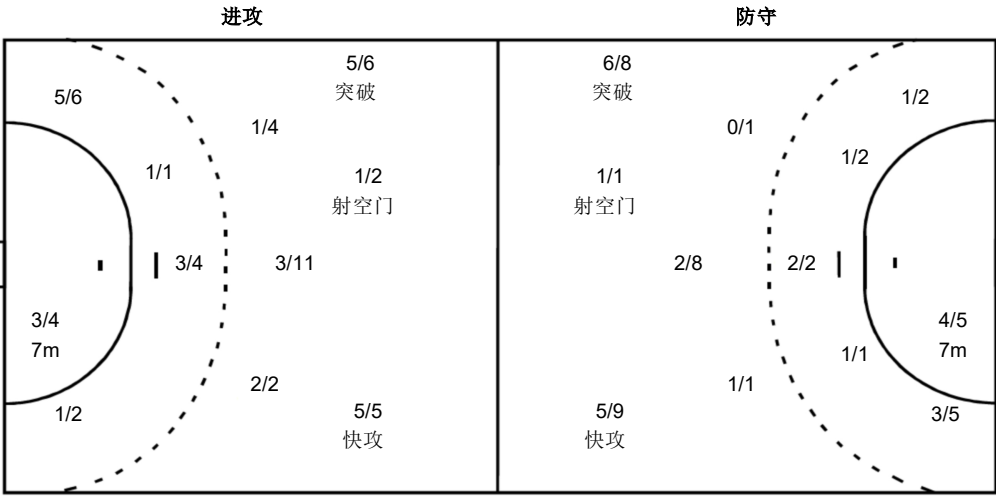

注释:

% 效率
W 警告
2' 罚时2分钟
D 取消资格
DR 取消资格+报告