



中华人民共和国第十五届运动会  
The 15th National Games of the People's Republic of China



球队每场统计

手球  
男子

预赛B组 第1场

2025-11-01 14:00  
香港启德体育园启德体艺馆

场次 1  
江苏 26 - 22 广东  
(10 - 12) (16 - 10)

裁判: 李兆蒙 / 马晓晔 (北京)

江苏

球员		射门									进攻		防守		判罚				时间
号码	姓名	进/射	%	6米球	边射	9米球	7米球	快攻	突破	射空门	助攻	失误	断球	封球	W	2'	D	DR	
1	陈昊																		28:53
4	季雨	2/3	67			1/1				1/1		3	2	1					41:45
5	马益奎	4/5	80	3/4						1/1		1	1			1			31:49
6	赵晨	1/3	33			1/3					1								36:39
7	周傲	6/8	75	1/1				1/1	4/6		3	4	1						33:07
8	谢庆龙	4/4	100	3/3						1/1		2	1						46:35
9	王杰缘	3/5	60		1/2		1/2	1/1					1			2			41:26
10	王凯强	0/2	0		0/1				0/1			1							30:00
12	王权																		13:29
15	陈冉	2/3	67		2/3								1						29:04
16	张帅																		14:59
19	刘赵梁																		14:46
20	庞连康																		
23	高雨	0/2	0			0/2						1							03:56
27	马克	4/6	67			1/1		0/1	3/4		1	4		1					45:37
30	周一鸣																		01:10
	替补/球队														1				
合计		26/41	63	7/8	3/6	3/7	1/2	2/3	7/11	3/3	5	16	7	2	1	3			

守门员		合计		6米球		边射		9米球		7米球		快攻		突破		射空门	
号码	姓名	救/射	%	救/射	%	救/射	%	救/射	%	救/射	%	救/射	%	救/射	%	救/射	%
1	陈昊	11/21	52	2/3	67	0/4	0	5/5	100	1/3	33	2/3	67	1/3	33		
12	王权	4/9	44	1/2	50	0/1	0	2/3	67			1/2	50	0/1	0		
16	张帅	3/9	33			0/1	0	2/4	50	0/1	0			1/3	33		
合计		18/39	46	3/5	60	0/6	0	9/12	75	1/4	25	3/5	60	2/7	29		

位置	得分	被救	射失	击柱	被封	合计	%
6米球	7	1				8	88
边射	3	3				6	50
9米球	3	1	1	1	1	7	43
7米球	1	1			N/A	2	50
快攻	2	1				3	67
突破	7	3	1			11	64
射空门	3					3	100
合计	26	10	2	1	1	40	65

射门次数: 40, 得分效率: 65%



中华人民共和国第十五届运动会  
The 15th National Games of the People's Republic of China



球队每场统计

手球  
男子

预赛B组 第1场

2025-11-01 14:00  
香港启德体育园启德体艺馆

场次 1  
江苏 26 - 22 广东  
(10 - 12) (16 - 10)

裁判: 李兆蒙 / 马晓晔 (北京)

江苏

射门分布

球员

进球 / 射门

1 陈昊	4 季雨	5 马益奎	6 赵晨	7 周傲	8 谢庆龙	9 王杰缘
		1/1		1/2		0/1
		0/1		1/1	0/1	1/1
	2/2	1/1	2/2	2/2	1/1	1/1
				1-击柱 1-被封		
10 王凯强	12 王权	15 陈冉	16 张帅	19 刘赵梁	20 庞连康	23 高雨
0/1	0/1	1/1				0/1
		0/1				
		1/1				
						1-射失
27 马克	30 周一鸣					
1/1	1/1					
1/1						
	0/1	1/1				
1-射失						

球队

进球 / 射门

3/4	1/2	1/2
4/6		1/4
5/6	2/3	9/9
2-射失	1-击柱	1-被封

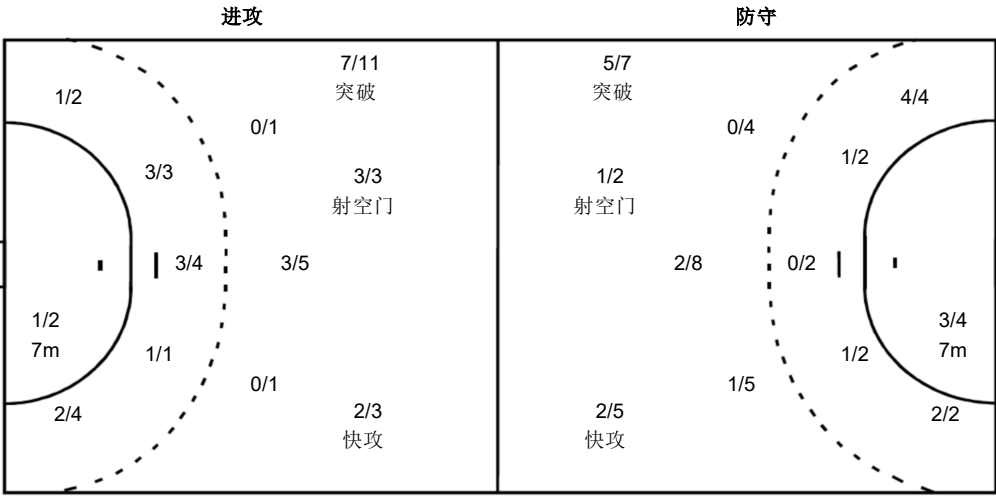

守门员

救球 / 射门

1/2		0/2
2/3	1/1	4/6
5/10	2/6	3/9
1 陈昊		
1/1		0/1
2/3		3/4
4/6	0/2	1/4
12 王权		
		1/1
1/3	1/2	1/3
16 张帅		
0/1		0/1
	1/1	0/1
0/1	1/2	1/2

注释:

% 效率  
W 警告  
2' 罚时2分钟  
D 取消资格  
DR 取消资格+报告



中华人民共和国第十五届运动会  
The 15th National Games of the People's Republic of China



球队每场统计

手球  
男子

预赛B组 第1场

2025-11-01 14:00  
香港启德体育园启德体艺馆

场次 1  
江苏 26 - 22 广东  
(10 - 12) (16 - 10)

裁判: 李兆蒙 / 马晓晔 (北京)

广东

球员		射门									进攻		防守		判罚				时间	
号码	姓名	进/射	%	6米球	边射	9米球	7米球	快攻	突破	射空门	助攻	失误	断球	封球	W	2'	D	DR		
6	吕会强	2/5	40			0/1	0/1		2/3		1	3				1			40:45	
7	王梓任															1			16:36	
10	周仲坤																			
11	罗智勇	1/2	50		1/1			0/1				1							14:30	
12	胡天一																		05:37	
14	吴凯斌																		06:12	
15	张建杰	6/11	55	0/1		3/7	1/1	1/1	1/1		1	1							44:26	
18	高玉杰																		10:20	
20	赵如隆	2/4	50		1/1	0/1		0/1	1/1			1							31:22	
22	黄培杰	3/3	100				2/2		1/1			2							16:35	
23	董佳辉	1/5	20	1/2		0/2			0/1								1		20:15	
24	邢洪铭	2/8	25	1/1		0/6		1/1				2	1			1			46:40	
26	赵凯	1/2	50							1/2									48:48	
27	姚雪岩	0/2	0	0/2								1	1	1			1		33:45	
31	刘世昌	1/1	100		1/1							1							45:08	
33	杨金龙	3/4	75		3/3			0/1											28:40	
	替补/球队																			
合计		22/47	47	2/6	6/6	3/17	3/4	2/5	5/7	1/2	2	12	2	1		3	2			

守门员		合计		6米球		边射		9米球		7米球		快攻		突破		射空门	
号码	姓名	救/射	%	救/射	%	救/射	%	救/射	%	救/射	%	救/射	%	救/射	%	救/射	%
12	胡天一	0/3	0	0/1	0	0/1	0	0/1	0								
26	赵凯	10/30	33	1/7	14	3/5	60	1/3	33	1/2	50	1/3	33	3/10	30		
合计		10/33	30	1/8	13	3/6	50	1/4	25	1/2	50	1/3	33	3/10	30		

位置	得分	被救	射失	击柱	被封	合计	%
6米球	2	3		1		6	33
边射	6					6	100
9米球	3	9	1	2	2	17	18
7米球	3	1			N/A	4	75
快攻	2	3				5	40
突破	5	2				7	71
射空门	1		1			2	50
合计	22	18	2	3	2	47	47

射门次数: 47, 得分效率: 47%



中华人民共和国第十五届运动会  
The 15th National Games of the People's Republic of China



球队每场统计

手球  
男子

预赛B组 第1场

2025-11-01 14:00  
香港启德体育园启德体艺馆

场次 1  
江苏 26 - 22 广东  
(10 - 12) (16 - 10)

裁判: 李兆蒙 / 马晓晔 (北京)  
广东

射门分布

6 吕会强	7 王梓任	10 周仲坤	11 罗智勇	12 胡天一	14 吴凯斌	15 张建杰
0/1	1/1	0/1	1/1	0/1	1/1	0/1
1-被封						1-射失 1-击柱
18 高玉杰	20 赵如隆	22 黄培杰	23 董佳辉	24 邢洪铭	26 赵凯	27 姚雪岩
1/1	0/1	1/1	0/1	0/1	1/1	0/1
1-被封	1-被封	1-被封	1-被封	1-被封	1-被封	1-被封
31 刘世昌	33 杨金龙					
1/1	1/1					

1/2	3/3
1/3	0/1
5/10	4/6
2-射失	3-击柱

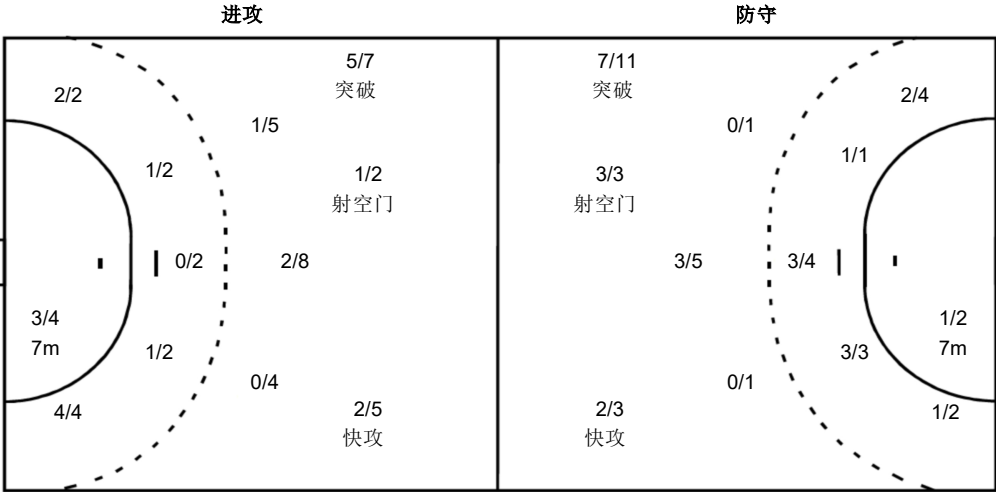

1/4	1/2	1/2
2/6	3/4	0/8
12 胡天一		0/1
0/1	0/1	
26 赵凯		1/1
1/4	1/2	3/4
1/4	1/2	0/7

注释:  
% 效率  
W 警告  
2' 罚时2分钟  
D 取消资格  
DR 取消资格+报告