



中华人民共和国第十五届运动会  
The 15th National Games of the People's Republic of China



球队每场统计

手球  
男子

1/4决赛 第1场

2025-11-07 14:00  
香港启德体育园启德体艺馆

场次 22  
安徽 28 - 25 山东  
(11 - 11) (17 - 14)

裁判: Hamdy Nasser Mahmoud / Mahmoud Ahmed Elbeltagy (国际手球联合会)

| 安徽 |       | 射门    |     |     |     |     |     |     |     |     |    | 进攻 |    | 防守 |   | 判罚 |   |    |       | 时间 |
|----|-------|-------|-----|-----|-----|-----|-----|-----|-----|-----|----|----|----|----|---|----|---|----|-------|----|
| 号码 | 姓名    | 进/射   | %   | 6米球 | 边射  | 9米球 | 7米球 | 快攻  | 突破  | 射空门 | 助攻 | 失误 | 断球 | 封球 | W | 2' | D | DR |       |    |
| 2  | 张天进   | 4/5   | 80  | 1/1 | 2/2 |     | 0/1 | 1/1 |     |     |    |    |    |    |   |    |   |    | 44:56 |    |
| 3  | 张建    |       |     |     |     |     |     |     |     |     |    |    |    |    |   |    |   |    |       |    |
| 6  | 叶志伟   |       |     |     |     |     |     |     |     |     |    |    |    |    |   |    |   |    |       |    |
| 9  | 李双    | 1/1   | 100 |     |     | 1/1 |     |     |     |     |    | 2  | 1  |    |   |    |   |    | 50:00 |    |
| 12 | 饶原源   | 7/8   | 88  | 1/1 |     | 1/1 |     | 1/1 | 4/5 |     |    | 3  |    |    |   |    |   |    | 31:49 |    |
| 13 | 金永峰   | 6/8   | 75  | 1/2 |     | 0/1 | 4/4 |     | 1/1 |     |    |    |    | 1  |   | 1  |   |    | 35:30 |    |
| 16 | 丁浩然   |       |     |     |     |     |     |     |     |     |    |    |    |    |   |    |   |    | 33:59 |    |
| 17 | 单习振   | 2/3   | 67  |     | 1/2 |     |     | 1/1 |     |     |    |    |    |    |   |    |   |    | 15:02 |    |
| 19 | 李明    |       |     |     |     |     |     |     |     |     |    |    |    |    |   |    |   |    | 22:37 |    |
| 24 | 徐安格   |       |     |     |     |     |     |     |     |     |    | 1  |    | 2  |   | 1  |   |    | 42:04 |    |
| 25 | 毛饶翔   |       |     |     |     |     |     |     |     |     |    |    |    |    |   |    |   |    |       |    |
| 27 | 朱正翔   | 5/8   | 63  | 1/1 |     | 2/5 |     |     | 2/2 |     |    | 3  |    |    |   | 1  |   |    | 57:52 |    |
| 29 | 梅少聪   | 0/1   | 0   |     | 0/1 |     |     |     |     |     |    |    |    |    |   |    |   |    | 01:10 |    |
| 55 | 王豪    | 3/5   | 60  |     | 1/2 |     |     | 2/3 |     |     |    |    |    | 2  |   | 1  |   |    | 57:14 |    |
| 56 | 谢福帅   |       |     |     |     |     |     |     |     |     |    |    |    |    |   |    |   |    |       |    |
| 57 | 何木建   |       |     |     |     |     |     |     |     |     |    |    |    |    |   |    |   |    | 19:49 |    |
|    | 替补/球队 |       |     |     |     |     |     |     |     |     |    |    |    |    |   |    |   |    |       |    |
| 合计 |       | 28/39 | 72  | 4/5 | 4/7 | 4/8 | 4/5 | 5/6 | 7/8 |     |    | 9  | 3  | 3  |   | 4  |   |    |       |    |

| 守门员 |     | 合计    |    | 6米球  |    | 边射  |    | 9米球 |    | 7米球 |    | 快攻  |   | 突破  |    | 射空门 |   |
|-----|-----|-------|----|------|----|-----|----|-----|----|-----|----|-----|---|-----|----|-----|---|
| 号码  | 姓名  | 救/射   | %  | 救/射  | %  | 救/射 | %  | 救/射 | %  | 救/射 | %  | 救/射 | % | 救/射 | %  | 救/射 | % |
| 16  | 丁浩然 | 4/17  | 24 | 2/8  | 25 | 0/3 | 0  | 2/3 | 67 |     |    |     |   | 0/3 | 0  |     |   |
| 19  | 李明  | 6/18  | 33 | 1/3  | 33 | 1/3 | 33 | 1/5 | 20 | 2/4 | 50 | 0/1 | 0 | 1/2 | 50 |     |   |
| 合计  |     | 10/35 | 29 | 3/11 | 27 | 1/6 | 17 | 3/8 | 38 | 2/4 | 50 | 0/1 | 0 | 1/5 | 20 |     |   |

| 位置  | 得分 | 被救 | 射失 | 击柱 | 被封  | 合计 | %  |
|-----|----|----|----|----|-----|----|----|
| 6米球 | 4  | 1  |    |    |     | 5  | 80 |
| 边射  | 4  | 1  | 2  |    |     | 7  | 57 |
| 9米球 | 4  | 2  | 1  | 1  |     | 8  | 50 |
| 7米球 | 4  | 1  |    |    | N/A | 5  | 80 |
| 快攻  | 5  | 1  |    |    |     | 6  | 83 |
| 突破  | 7  |    |    | 1  |     | 8  | 88 |
| 射空门 |    |    |    |    |     |    |    |
| 合计  | 28 | 6  | 3  | 2  |     | 39 | 72 |

射门次数: 39, 得分效率: 72%



# 中华人民共和国第十五届运动会

The 15th National Games of the People's Republic of China



## 球队每场统计

手球  
男子

1/4决赛 第1场

2025-11-07 14:00  
香港启德体育园启德体艺馆

场次 22

安徽 28 - 25 山东  
(11 - 11) (17 - 14)

裁判: Hamdy Nasser Mahmoud / Mahmoud Ahmed Elbeltagy (国际手球联合会)

安徽

### 射门分布

球员

进球 / 射门

|        |  |     |        |  |  |        |  |  |        |  |  |        |     |     |        |     |     |        |     |  |
|--------|--|-----|--------|--|--|--------|--|--|--------|--|--|--------|-----|-----|--------|-----|-----|--------|-----|--|
| 2 张天进  |  |     | 3 张建   |  |  | 6 叶志伟  |  |  | 9 李双   |  |  | 12 饶原源 |     |     | 13 金永峰 |     |     | 16 丁浩然 |     |  |
|        |  |     |        |  |  |        |  |  |        |  |  |        |     |     |        |     |     |        |     |  |
|        |  | 0/1 |        |  |  |        |  |  | 1/1    |  |  |        |     | 2/2 |        |     |     | 1/1    |     |  |
| 1/1    |  | 3/3 |        |  |  |        |  |  |        |  |  | 4/4    |     | 1/1 |        | 2/3 | 1/1 | 2/2    |     |  |
|        |  |     |        |  |  |        |  |  |        |  |  | 1-击柱   |     |     | 1-射失   |     |     |        |     |  |
| 17 单习振 |  |     | 19 李明  |  |  | 24 徐安格 |  |  | 25 毛饶翔 |  |  | 27 朱正翔 |     |     | 29 梅少聪 |     |     | 55 王豪  |     |  |
|        |  | 1/1 |        |  |  |        |  |  |        |  |  |        |     |     |        |     |     |        | 1/1 |  |
|        |  |     |        |  |  |        |  |  |        |  |  | 2/2    |     |     |        |     |     | 0/1    |     |  |
| 1/1    |  |     |        |  |  |        |  |  |        |  |  | 0/1    | 1/1 | 2/3 |        |     | 0/1 |        | 2/2 |  |
| 1-射失   |  |     |        |  |  |        |  |  |        |  |  | 1-击柱   |     |     |        |     |     | 1-射失   |     |  |
| 56 谢福帅 |  |     | 57 何木建 |  |  |        |  |  |        |  |  |        |     |     |        |     |     |        |     |  |
|        |  |     |        |  |  |        |  |  |        |  |  |        |     |     |        |     |     |        |     |  |
|        |  |     |        |  |  |        |  |  |        |  |  |        |     |     |        |     |     |        |     |  |

球队

进球 / 射门

|      |     |       |
|------|-----|-------|
|      | 1/1 | 2/2   |
| 3/4  |     | 2/3   |
| 8/10 | 2/2 | 10/12 |

3-射门 2-击柱

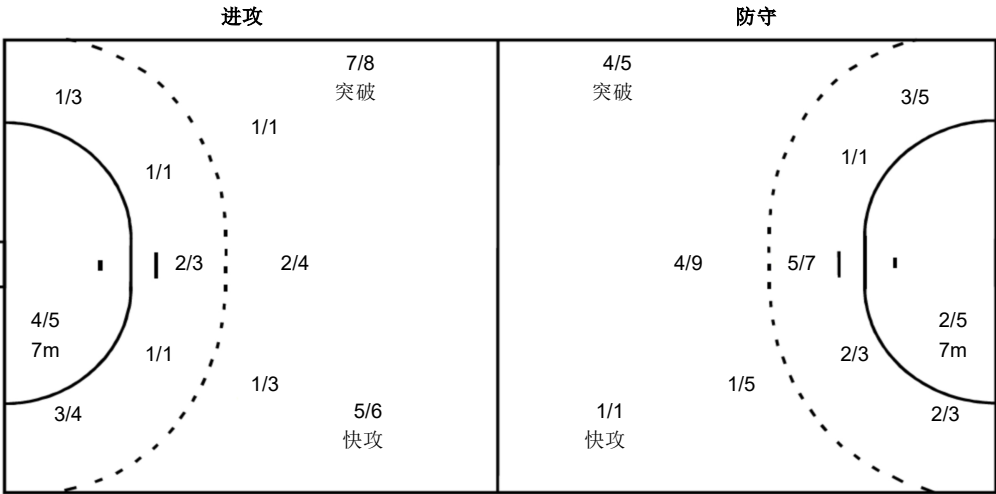

守门员

救球 / 射门

|     |     |      |
|-----|-----|------|
| 2/5 | 0/1 | 0/3  |
| 1/2 | 1/1 | 1/1  |
| 1/4 | 1/4 | 3/14 |

16 丁浩然

|     |     |     |
|-----|-----|-----|
|     | 0/1 |     |
|     |     | 1/1 |
| 0/2 | 1/4 | 2/9 |

19 李明

|     |     |     |
|-----|-----|-----|
| 2/5 |     | 0/3 |
| 1/2 | 1/1 |     |
| 1/2 |     | 1/5 |

注释:

% 效率

2' 罚时2分钟

D 取消资格

DR 取消资格+报告



中华人民共和国第十五届运动会  
The 15th National Games of the People's Republic of China



球队每场统计

手球  
男子

1/4决赛 第1场

2025-11-07 14:00  
香港启德体育园启德体艺馆

场次 22  
安徽 28 - 25 山东  
(11 - 11) (17 - 14)

裁判: Hamdy Nasser Mahmoud / Mahmoud Ahmed Elbeltagy (国际手球联合会)

山东

| 球员 |       | 射门    |     |      |     |      |     |     |     |     | 进攻 |    | 防守 |    | 判罚 |    |   |    | 时间    |
|----|-------|-------|-----|------|-----|------|-----|-----|-----|-----|----|----|----|----|----|----|---|----|-------|
| 号码 | 姓名    | 进/射   | %   | 6米球  | 边射  | 9米球  | 7米球 | 快攻  | 突破  | 射空门 | 助攻 | 失误 | 断球 | 封球 | W  | 2' | D | DR |       |
| 1  | 宋晓晨   |       |     |      |     |      |     |     |     |     |    |    |    |    |    |    |   |    | 00:39 |
| 3  | 李相杰   | 1/3   | 33  |      | 1/2 |      | 0/1 |     |     |     |    |    | 1  |    |    |    |   |    | 27:34 |
| 5  | 刘天驰   | 3/5   | 60  | 0/1  |     |      | 2/3 |     | 1/1 |     | 1  | 2  |    |    |    |    |   |    | 39:41 |
| 9  | 赵元    |       |     |      |     |      |     |     |     |     |    |    |    |    |    |    |   |    |       |
| 10 | 盖秀越   |       |     |      |     |      |     |     |     |     |    |    |    |    |    |    |   |    |       |
| 12 | 周铁程   |       |     |      |     |      |     |     |     |     |    |    |    |    |    |    |   |    |       |
| 16 | 于性哲   |       |     |      |     |      |     |     |     |     |    |    |    |    |    |    |   |    | 59:21 |
| 17 | 胡晋铭   | 4/4   | 100 | 4/4  |     |      |     |     |     |     |    |    |    |    |    | 2  |   |    | 45:19 |
| 19 | 杜忠浩   |       |     |      |     |      |     |     |     |     |    |    |    |    |    |    |   |    |       |
| 21 | 陈明浩   | 2/7   | 29  | 1/3  |     | 1/3  |     |     | 0/1 |     |    | 1  |    |    |    |    |   |    | 44:27 |
| 23 | 李硕    | 4/12  | 33  |      |     | 4/11 | 0/1 |     |     |     | 2  | 2  | 1  |    |    |    |   |    | 53:51 |
| 24 | 杨家浩   | 5/5   | 100 | 1/1  | 1/1 |      |     | 1/1 | 2/2 |     | 1  |    |    |    |    | 1  |   |    | 28:29 |
| 26 | 杨鲲鹏   | 3/5   | 60  |      | 3/5 |      |     |     |     |     |    | 1  |    |    |    | 1  |   |    | 58:38 |
| 31 | 邓云飞   | 1/1   | 100 |      |     |      |     |     | 1/1 |     |    | 1  | 1  |    |    | 1  |   |    | 15:04 |
| 33 | 吴夏冰   |       |     |      |     |      |     |     |     |     |    |    |    |    |    |    |   |    |       |
| 34 | 王钟彬   | 2/2   | 100 | 2/2  |     |      |     |     |     |     | 1  | 2  | 1  |    |    |    |   |    | 36:15 |
|    | 替补/球队 |       |     |      |     |      |     |     |     |     |    |    |    |    |    |    |   |    |       |
| 合计 |       | 25/44 | 57  | 8/11 | 5/8 | 5/14 | 2/5 | 1/1 | 4/5 |     | 5  | 9  | 4  |    |    | 5  |   |    |       |

| 守门员 |     | 合计   |    | 6米球 |    | 边射  |    | 9米球 |    | 7米球 |    | 快攻  |    | 突破  |   | 射空门 |   |
|-----|-----|------|----|-----|----|-----|----|-----|----|-----|----|-----|----|-----|---|-----|---|
| 号码  | 姓名  | 救/射  | %  | 救/射 | %  | 救/射 | %  | 救/射 | %  | 救/射 | %  | 救/射 | %  | 救/射 | % | 救/射 | % |
| 1   | 宋晓晨 | 0/2  | 0  |     |    |     |    |     |    | 0/2 | 0  |     |    |     |   |     |   |
| 12  | 周铁程 |      |    |     |    |     |    |     |    |     |    |     |    |     |   |     |   |
| 16  | 于性哲 | 6/32 | 19 | 1/5 | 20 | 1/5 | 20 | 2/6 | 33 | 1/3 | 33 | 1/6 | 17 | 0/7 | 0 |     |   |
| 合计  |     | 6/34 | 18 | 1/5 | 20 | 1/5 | 20 | 2/6 | 33 | 1/5 | 20 | 1/6 | 17 | 0/7 | 0 |     |   |

| 位置  | 得分 | 被救 | 射失 | 击柱 | 被封  | 合计 | %   |
|-----|----|----|----|----|-----|----|-----|
| 6米球 | 8  | 3  |    |    |     | 11 | 73  |
| 边射  | 5  | 1  |    | 2  |     | 8  | 63  |
| 9米球 | 5  | 3  | 2  | 1  | 3   | 14 | 36  |
| 7米球 | 2  | 2  | 1  |    | N/A | 5  | 40  |
| 快攻  | 1  |    |    |    |     | 1  | 100 |
| 突破  | 4  | 1  |    |    |     | 5  | 80  |
| 射空门 |    |    |    |    |     |    |     |
| 合计  | 25 | 10 | 3  | 3  | 3   | 44 | 57  |

射门次数: 44, 得分效率: 57%



中华人民共和国第十五届运动会  
The 15th National Games of the People's Republic of China



球队每场统计

手球  
男子

1/4决赛 第1场

2025-11-07 14:00  
香港启德体育园启德体艺馆

场次 22  
安徽 28 - 25 山东  
(11 - 11) (17 - 14)

裁判: Hamdy Nasser Mahmoud / Mahmoud Ahmed Elbeltagy (国际手球联合会)

山东

射门分布

球员

进球 / 射门

|        |        |        |       |        |        |        |
|--------|--------|--------|-------|--------|--------|--------|
| 1 宋晓晨  | 3 李相杰  | 5 刘天驰  | 9 赵元  | 10 盖秀越 | 12 周铁程 | 16 于性哲 |
|        |        |        |       |        |        |        |
|        |        |        | 0/1   |        |        |        |
|        | 1/2    |        | 3/3   |        |        |        |
| 1-击柱   |        | 1-射失   |       |        |        |        |
| 17 胡晋铭 | 19 杜忠浩 | 21 陈明浩 | 23 李硕 | 24 杨家浩 | 26 杨鲲鹏 | 31 邓云飞 |
|        |        |        | 1/1   | 1/1    | 1/1    |        |
|        |        | 1/3    | 0/1   | 2/2    | 1/1    |        |
| 1/1    | 3/3    | 1/2    | 1/1   | 1/1    | 1/2    | 1/1    |
|        |        | 2-射失   | 1-击柱  | 3-被封   | 1-击柱   |        |
| 33 吴夏冰 | 34 王钟彬 |        |       |        |        |        |
|        |        |        |       |        |        |        |
|        | 1/1    |        |       |        |        |        |

球队

进球 / 射门

|      |      |       |
|------|------|-------|
| 3/5  | 1/1  | 3/3   |
| 1/2  | 0/1  | 0/1   |
| 3/4  | 3/4  | 11/14 |
| 3-射失 | 3-击柱 | 3-被封  |

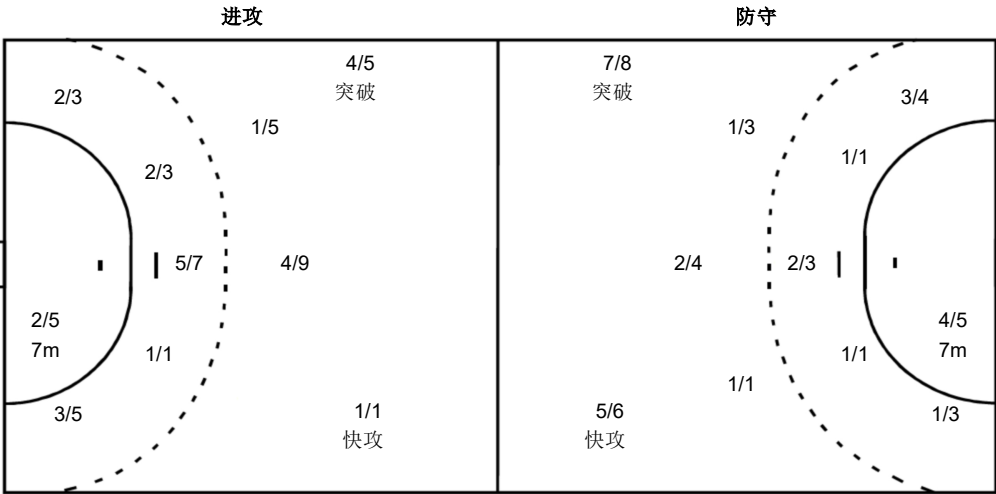

守门员

救球 / 射门

|        |     |      |
|--------|-----|------|
|        | 0/1 | 0/2  |
| 1/4    |     | 1/3  |
| 2/10   | 0/2 | 2/12 |
| 1 宋晓晨  |     |      |
|        |     |      |
|        | 0/1 | 0/1  |
| 12 周铁程 |     |      |
|        |     |      |
|        |     |      |
| 16 于性哲 |     |      |
|        | 0/1 | 0/2  |
| 1/4    |     | 1/3  |
| 2/10   | 0/1 | 2/11 |

注释:

% 效率  
W 警告  
2' 罚时2分钟  
D 取消资格  
DR 取消资格+报告