



中华人民共和国第十五届运动会
The 15th National Games of the People's Republic of China



球队每场统计

手球
男子

7-8名次赛

2025-11-10 14:00
香港启德体育园启德体艺馆

场次 30
广东 28 - 34 上海
(14 - 18) (14 - 16)

裁判: 程钰峰 (山东) / 周云磊 (江苏)

广东

球员		射门									进攻		防守		判罚				时间	
号码	姓名	进/射	%	6米球	边射	9米球	7米球	快攻	突破	射空门	助攻	失误	断球	封球	W	2'	D	DR		
6	吕会强	2/3	67	1/1					1/2			1				1			38:15	
7	王梓任	1/1	100	1/1															01:34	
10	周仲坤	4/6	67	4/6															58:24	
11	罗智勇	1/3	33		0/2			1/1											26:27	
12	胡天一																		21:36	
14	吴凯斌	3/3	100		1/1		1/1		1/1			1							38:12	
18	高玉杰																		03:31	
20	赵如隆	2/9	22	0/1		1/6		0/1	1/1			2	1						48:04	
22	黄培杰	5/6	83			1/1	4/4		0/1		3	2							21:06	
24	邢洪铭																			
26	赵凯	1/2	50							1/2									35:53	
27	姚雪岩																			
31	刘世昌	3/4	75	1/1	1/1	1/2					1	3							60:00	
33	杨金龙	6/10	60		3/3	0/1	3/5		0/1							1			56:30	
	替补/球队																			
合计		28/47	60	7/10	5/7	3/10	8/10	1/2	3/6	1/2	4	9	1			2				

守门员		合计		6米球		边射		9米球		7米球		快攻		突破		射空门	
号码	姓名	救/射	%	救/射	%	救/射	%	救/射	%	救/射	%	救/射	%	救/射	%	救/射	%
12	胡天一	1/15	7	0/4	0			1/4	25			0/3	0	0/4	0		
26	赵凯	5/25	20	0/4	0	1/3	33	0/1	0			0/3	0	4/14	29		
合计		6/40	15	0/8	0	1/3	33	1/5	20			0/6	0	4/18	22		

位置	得分	被救	射失	击柱	被封	合计	%
6米球	7	2		1		10	70
边射	5	2				7	71
9米球	3	5		1	1	10	30
7米球	8	1	1		N/A	10	80
快攻	1	1				2	50
突破	3	3				6	50
射空门	1		1			2	50
合计	28	14	2	2	1	47	60

射门次数: 47, 得分效率: 60%



中华人民共和国第十五届运动会
The 15th National Games of the People's Republic of China



球队每场统计

手球
男子

7-8名次赛

2025-11-10 14:00
香港启德体育园启德体艺馆

场次 30
广东 28 - 34 上海
(14 - 18) (14 - 16)

裁判: 程钰峰 (山东) / 周云磊 (江苏)

广东

射门分布

球员

进球 / 射门

6 吕会强	7 王梓任	10 周仲坤	11 罗智勇	12 胡天一	14 吴凯斌	18 高玉杰
0/1		1/1	0/1			
2/2		2/2				
	1/1	0/1	0/1		2/2	
		1/1	1/1		1/1	
1-击柱						
20 赵如隆	22 黄培杰	24 邢洪铭	26 赵凯	27 姚雪岩	31 刘世昌	33 杨金龙
0/1						1/1
0/1	1/2					1/1
1/1	3/3		1/1		2/3	0/1
	1/1				1/1	1/1
1-击柱	1-被封		1-射失			1-射失

球队

进球 / 射门

2/3	0/1	1/1
2/5	0/2	2/3
12/14	3/4	6/9
2-射失	2-击柱	1-被封

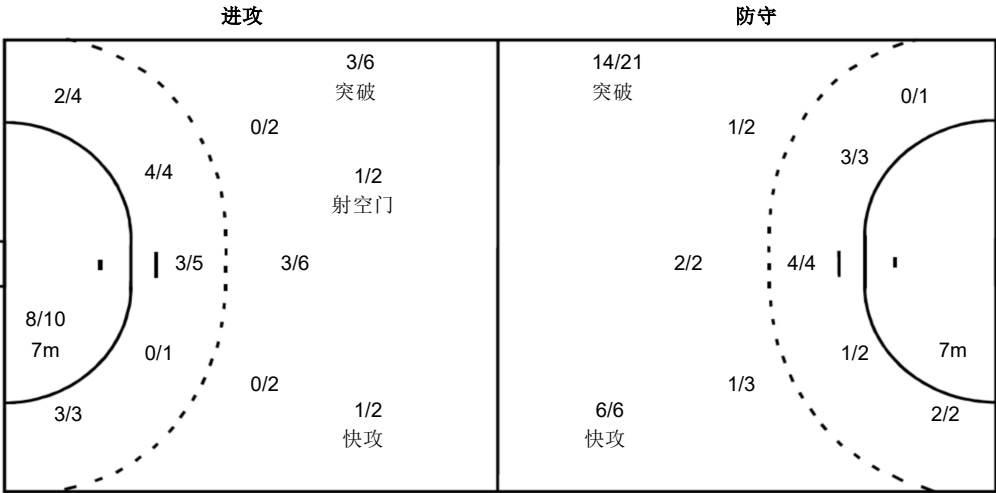

守门员

救球 / 射门

	1/1	0/4
0/1	1/1	2/6
0/8	1/5	1/14
12 胡天一		
		0/3
0/1		0/2
0/2	1/2	0/5
26 赵凯		
	1/1	0/1
	1/1	2/4
0/6	0/3	1/9

注释:

% 效率
W 警告
2' 罚时2分钟
D 取消资格
DR 取消资格+报告



中华人民共和国第十五届运动会
The 15th National Games of the People's Republic of China



球队每场统计

手球
男子

7-8名次赛

2025-11-10 14:00
香港启德体育园启德体艺馆

场次 30
广东 28 - 34 上海
(14 - 18) (14 - 16)

裁判: 程钰峰 (山东) / 周云磊 (江苏)

上海

球员		射门									进攻		防守		判罚				时间	
号码	姓名	进/射	%	6米球	边射	9米球	7米球	快攻	突破	射空门	助攻	失误	断球	封球	W	2'	D	DR		
5	贺政	1/2	50		1/1	0/1										1			24:42	
6	周倍仕																			
7	张立成	0/1	0						0/1										14:49	
8	高震东	1/2	50	1/1					0/1			1							13:16	
9	刘子杰	5/5	100	3/3					2/2					1		2			54:42	
12	周哲韬																		46:13	
14	沈吉磊	6/9	67	1/2		0/2		1/1	4/4		4	3	2			1			44:15	
15	庄旭杰	1/2	50		0/1			1/1			2		1						55:18	
16	张逸豪																			
17	余华龙	12/14	86	3/3		4/4			5/7		1					1			58:06	
22	陈辰																		00:35	
25	潘玮杰	2/2	100		1/1			1/1											35:07	
26	王子豪																			
27	李瑞																			
28	任浩宇																			
88	杨廷庆	6/9	67					3/3	3/6		1	4	2						54:28	
	替补/球队																			
合计		34/46	74	8/9	2/3	4/7		6/6	14/21		8	8	5	1		5				

守门员		合计		6米球		边射		9米球		7米球		快攻		突破		射空门	
号码	姓名	救/射	%	救/射	%	救/射	%	救/射	%	救/射	%	救/射	%	救/射	%	救/射	%
12	周哲韬	14/38	37	2/9	22	2/7	29	5/8	63	1/6	17	1/2	50	3/6	50		
16	张逸豪																
22	陈辰	0/3	0							0/3	0						
合计		14/41	34	2/9	22	2/7	29	5/8	63	1/9	11	1/2	50	3/6	50		

位置	得分	被救	射失	击柱	被封	合计	%
6米球	8		1			9	89
边射	2	1				3	67
9米球	4	1	1	1		7	57
7米球					N/A		
快攻	6					6	100
突破	14	4	2	1		21	67
射空门							
合计	34	6	4	2		46	74

射门次数: 46, 得分效率: 74%



The 15th National Games of the People's Republic of China



男子

香港启德体育园启德体艺馆

7-8名次赛

(14 - 18) (14 - 16)

上海

射门分布

进球 / 射门

5 贺政			6 周倍仕			7 张立成			8 高震东			9 刘子杰			12 周哲韬			14 沈吉磊		
														4/4						
											0/1									1/1
1/1										1/1				1/1				1/1	1/2	3/3
1-射失						1-击柱												1-射失 1-击柱		

15 庄旭杰			16 张逸豪			17 余华龙			22 陈辰			25 潘玮杰			26 王子豪			27 李瑞		
	0/1																			
						1/1		3/4												
1/1						1/1	1/1	6/6						2/2						
						1-射失														

28 任浩宇			88 杨廷庆		
				0/1	
			4/4	1/1	1/2
1-射失					

救球 / 射门

1/3	1/1	0/1
3/5	2/2	1/3
2/14	1/3	3/9

1/3	1/1	0/1
3/3	2/2	1/3
2/13	1/3	3/9

0/2		
0/1		

进球 / 射门

	0/1	4/4
1/1	0/1	4/6
8/8	4/5	13/14

4-射失	2-击柱
------	------

防守

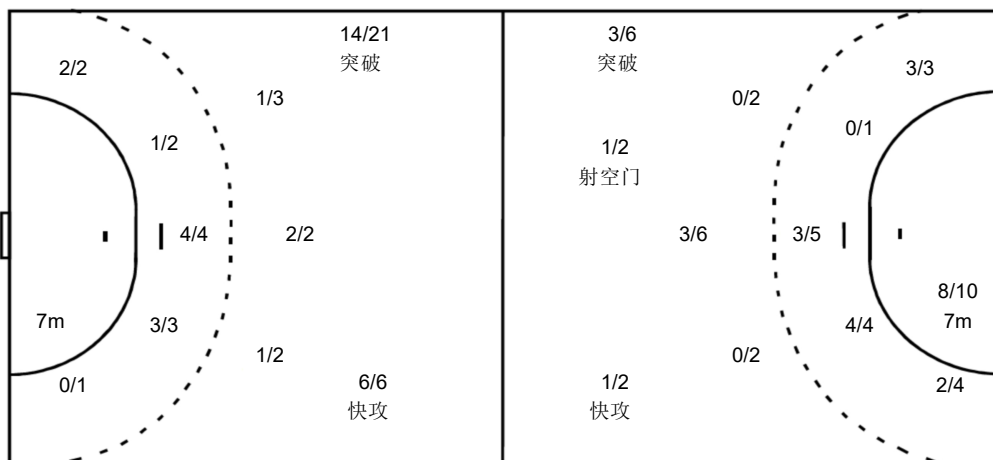

DR 取消资格+报告

W 警告