



中国手球协会  
CHINESE HANDBALL ASSOCIATION

## 2025年全国青年男子手球锦标赛

重庆万州

5-6名

个人/全队技术统计  
场次 NO.26

北京体彩 36.0 - 35.0 上海  
(20.0-14.0)(12.0-18.0)(4.0-3.0)

2025-11-30 10:30  
万州三峡之星体育馆

裁判: 刘欢(CHN) / 李明辉(CHN)

### 北京体彩

运动员		进球/射门										进攻				防守			处罚			时间	
#	姓名	合计	%	9m	6m	边射	7m	快攻	突破	任意球	超远射	助攻	助攻*	造7	失误	抢球	被造	封球	警	2m	红		蓝
5	赖鹏程	1/2	50			0/1		1/1							1					1			11:42
6	刘金鹏	1/1	100			1/1											1						31:10
8	高轩	0/1	0				0/1																15:00
9	周厚霖	1/3	33.33	0/1	1/1		0/1					1			3								10:25
13	邵强	4/6	66.67	1/3				1/1	2/2						1					1			33:40
14	任武乾盛	1/1	100		1/1							1			1	1		1					15:00
15	黄梓庭	2/5	40	2/4			0/1					1			1			1	1				13:51
16	吕承峰																						26:31
21	于晓峰	12/13	92.31			5/5	7/8								1		2			1			45:00
30	王业旺	1/4	25	0/3			1/1							1									15:16
31	程博	1/1	100			1/1									1								23:46
32	王宇博	1/2	50		0/1			1/1							1					1			16:31
37	林冠臣	1/2	50		1/2									2	1		1	2					40:47
68	李明君																						31:31
83	陈宇翔	4/7	57.14	3/5	0/1		1/1								1		1						35:21
92	于镇海	4/6	66.67	3/5	1/1												2						44:00
	合计	34/54	62.96	9/21	4/7	7/8	9/13	3/3	2/2			3		3	12	1	7	4		5			06:49:31

守门员		救球 / 射门											时间
#	姓名	合计	%	9m	6m	边射	7m	快攻	突破	任意球	超远射		
16	吕承峰	9/28	32.14	1/4	2/10	0/3	3/6	1/2	1/2	1/1		26:31	
68	李明君	6/21	28.57	2/4	1/7	1/2	1/3	0/1	0/3	1/1		31:31	
	合计	15/49	30.61	3/8	3/17	1/5	4/9	1/3	1/5	2/2		00:58:02	

助攻\* 未得分助攻

射门区域统计  
场次 NO.26

北京体彩 36.0 - 35.0 上海  
(20.0-14.0)(12.0-18.0)(4.0-3.0)

2025-11-30 10:30  
万州三峡之星体育馆

裁判: 刘欢(CHN) / 李明辉(CHN)

场上队员射门区域

5.赖鹏程

6.刘金鹏

8.高轩

9.周厚霖

13.邵强

14.任武乾盛

15.黄梓庭

0/1		
1/1		

		1/1

		0/1

1/2		

2/2		
0/1		
		2/2

		1/1

1/1		0/1
1/1		0/1

16.吕承峰

21.于晓峰

30.王业旺

1射失  
31.程博

1射失  
32.王宇博

37.林冠臣

1射失  
68.李明君

		1/1
0/1		1/1
5/5		5/5

		0/1
0/1		1/2

1/1		

	0/1	
		1/1

1/2		

83.陈宇翔

92.于镇海

.合计

	1/1	
1/2	0/1	
2/2		

		1/2
		1/1
2/2		0/1

2/2	1/2	2/4
2/6	0/1	2/3
14/17		11/15

1击柱

1击柱 3射失

守门员封挡区域

16.吕承峰      68.李明君      .合计

0/2		2/5	2/3	0/2	0/2	2/5	0/2	2/7
0/1		2/3	0/1		1/3	0/2		3/6
3/5	0/2	2/10	2/6	1/2	0/2	5/11	1/4	2/12

射门位置

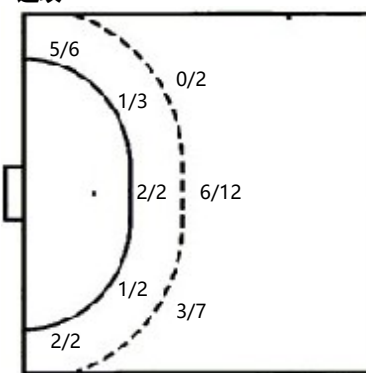
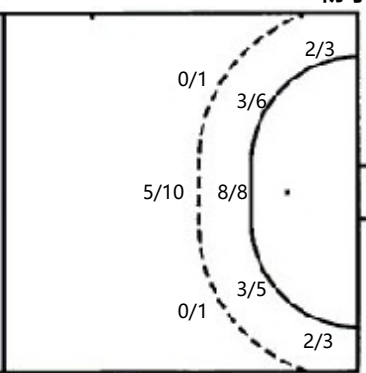
进攻	防守
	
7m球      9/13	7m球      5/9
快攻      3/3	快攻      2/3
突破      2/2	突破      4/5
超远射      0/0	超远射      0/1
任意球      0/0	任意球      0/2

射门统计

位置	得分	被救	射失	击柱	被封	合计	%
9m	9	8	3	1		21	43
6m	4	3				7	57
边射	7	1				8	88
7m	9	4				13	69
快攻	3					3	100
突破	2					2	100
任意球							
超远射							
合计	34	16	3	1		54	63

射门区域统计  
场次 NO.26

北京体彩 36.0 - 35.0 上海  
(20.0-14.0)(12.0-18.0)(4.0-3.0)

2025-11-30 10:30  
万州三峡之星体育馆

裁判: 刘欢(CHN) / 李明辉(CHN)

上海

运动员		进门/射门										进攻				防守			处罚				时间
#	姓名	合计	%	9m	6m	边射	7m	快攻	突破	任意球	超远射	助攻	助攻*	造7	失误	抢球	被造	封球	警	2m	红	蓝	
2	沈子檀																						15:00
4	郑子硕	1/4	25		0/2	1/2																	15:00
12	李嘉钦																						15:00
13	李瑞	6/8	75		1/1		2/3	1/1	2/3			1		2	4		1			2			39:24
15	王俊宏	2/3	66.67		1/1	1/2																	25:29
23	周烁	2/5	40	0/2		1/1	1/1	0/1				1			1								42:47
25	潘玮杰	2/4	50	0/1	1/1	1/1				0/1				2	1								45:00
26	曹云鹏	1/1	100				1/1								1								15:00
27	仇皓燃	3/4	75	1/1	1/1				1/1		0/1	1			2								16:06
28	任浩宇	3/3	100		2/2			1/1							1		1						44:07
29	王子豪	2/6	33.33	0/1	2/4		0/1					1		2						1			44:41
30	乔春瑞														3								15:00
32	李欣阳																						00:00
36	秦康	12/19	63.16	4/7	6/7		1/3		1/1	0/1				1	3	1	1						41:11
50	闻潇远																						00:00
58	李雨霖												1										44:17
	合计	34/57	59.65	5/12	14/19	4/6	5/9	2/3	4/5	0/2	0/1	4	1	7	16	1	3			3			06:58:02

守门员		救球 / 射门										时间
#	姓名	合计	%	9m	6m	边射	7m	快攻	突破	任意球	超远射	
12	李嘉钦	1/10	10	0/2	0/2	1/2		0/3	0/1			15:00
50	闻潇远											00:00
58	李雨霖	15/40	37.5	8/15	3/5	0/6	4/13		0/1			44:17
	合计	16/50	32	8/17	3/7	1/8	4/13	0/3	0/2			00:59:17

助攻\* 未得分助攻

个人/全队技术统计  
场次 NO.26

北京体彩 36.0 - 35.0 上海  
(20.0-14.0)(12.0-18.0)(4.0-3.0)

2025-11-30 10:30  
万州三峡之星体育馆

裁判: 刘欢(CHN) / 李明辉(CHN)

Shot distribution by player

2.沈子楦

4.郑子硕

3射失

1/1		

12.李嘉钦

13.李瑞

1/1	1/1	1/1
		0/1
2/3		1/1

15.王俊宏

	1/1	
0/1		1/1

23.周烁

0/1		
0/1	1/1	1/1

25.潘玮杰

		1/1
	0/1	1/1

26.曹云鹏

1/1		

27.仇皓燃

1射失

		1/1
		2/2

28.任浩宇

1/1	1/1	1/1

29.王子豪

		0/1
		0/1
2/3		0/1

30.乔春瑞

32.李欣阳

36.秦康

1/2		3/4
2/2		2/3
0/1	1/1	3/4

50.闻潇远

58.李雨霖

1射失

.合计

3/5	2/2	5/7
2/2		3/6
6/11	3/4	10/12

4射失 4被封

Saves distribution goalkeepers

12.李嘉钦	50.闻潇远	58.李雨霖	.合计																																				
<table><tr><td></td><td></td><td></td></tr><tr><td>1/2</td><td></td><td></td></tr><tr><td>0/4</td><td></td><td>0/4</td></tr></table>				1/2			0/4		0/4	<table><tr><td></td><td></td><td></td></tr><tr><td></td><td></td><td></td></tr><tr><td></td><td></td><td></td></tr></table>										<table><tr><td>0/2</td><td>1/2</td><td>2/4</td></tr><tr><td>3/4</td><td>1/1</td><td>1/3</td></tr><tr><td>3/13</td><td></td><td>4/11</td></tr></table>	0/2	1/2	2/4	3/4	1/1	1/3	3/13		4/11	<table><tr><td>0/2</td><td>1/2</td><td>2/4</td></tr><tr><td>4/6</td><td>1/1</td><td>1/3</td></tr><tr><td>3/17</td><td></td><td>4/15</td></tr></table>	0/2	1/2	2/4	4/6	1/1	1/3	3/17		4/15
1/2																																							
0/4		0/4																																					
0/2	1/2	2/4																																					
3/4	1/1	1/3																																					
3/13		4/11																																					
0/2	1/2	2/4																																					
4/6	1/1	1/3																																					
3/17		4/15																																					

射门位置

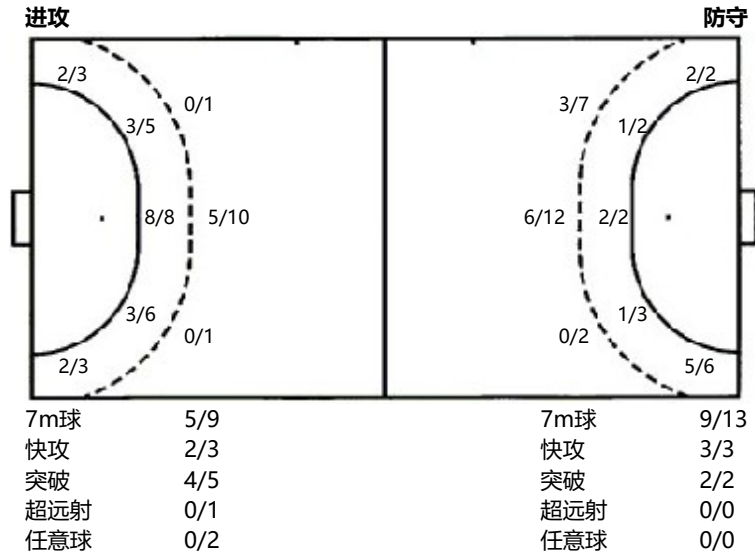

射门统计

位置	得分	被救	射失	击柱	被射	合计	%
9m	5	3			4	12	42
6m	14	3	2			19	74
边射	4	1	1			6	67
7m	5	4				9	56
快攻	2	1				3	67
突破	4	1				5	80
任意球		2				2	
超远射			1			1	
合计	34	15	4		4	57	60