

个人/全队技术统计
场次 NO.16

江苏铭凡 43.0 - 27.5 北京
(20.5-7.5)(22.5-20.0)

2025-12-20 16:30
青海省西宁市青海体育馆

裁判: 李旗(CHN) / 卢艺杉(CHN)

江苏铭凡

运动员		进球/射门										进攻				防守			处罚			时间	
#	姓名	合计	%	9m	6m	边射	7m	快攻	突破	任意球	超远射	助攻	助攻*	造7	失误	抢球	被造	封球	警	2m	红		蓝
1	王晓妍											2			1								45:00
3	程雅涵	4/6	66.67	1/2		2/3	1/1								3				1				24:19
5	孟芳芳	5/6	83.33			0/1	2/2	2/2	1/1					1	1				1				27:24
6	祝一凡	2/2	100						2/2			2			2								26:21
7	史子涵	3/5	60		0/1	0/1		2/2	1/1							1	2						33:39
8	付昭君	3/6	50		1/1			0/1	2/4			1		1	4	1	1		1				33:06
9	刘予彤	1/1	100		1/1									2	1								26:21
13	李子风	2/5	40	0/3				1/1	1/1						1		1						22:37
20	张朔颜	3/3	100	2/2				1/1									1						08:22
25	郑芸														1	2	1	1					20:01
27	付语婕	3/11	27.27	1/3			0/4	1/3	1/1				1	1	1	1	1		1				33:19
28	周紫煊	0/1	0		0/1									1	1	1	2		1				18:13
30	李子艾	1/1	100					1/1					1				1	2					24:04
33	施想	5/6	83.33		3/3		1/2	1/1							1	1							28:29
34	张井文	6/7	85.71	3/4			1/1		2/2											1			20:55
36	黄思彤														2								15:00
	合计	38/60	63.33	7/14	5/7	2/5	5/10	9/12	10/12			5	2	6	19	7	10	3		6			06:47:10

守门员		救球 / 射门											时间
#	姓名	合计	%	9m	6m	边射	7m	快攻	突破	任意球	超远射		
1	王晓妍	13/32	40.63	7/10	2/4	2/5	0/3	0/7	0/1	2/2			45:00
36	黄思彤	7/11	63.64	2/2	1/3	2/2	1/3			1/1			15:00
	合计	20/43	46.51	9/12	3/7	4/7	1/6	0/7	0/1	3/3			01:00:00

助攻* 未得分助攻

射门区域统计
场次 NO.16

江苏铭凡 43.0 - 27.5 北京
(20.5-7.5)(22.5-20.0)

2025-12-20 16:30
青海省西宁市青海体育馆

裁判: 李旗(CHN) / 卢艺杉(CHN)

场上队员射门区域

1.王晓妍

3.程雅涵

	2/2	
		1/1
1/1	0/1	

5.孟芳芳

	1/1	0/1
2/2		2/2

6.祝一凡

		1/1
1/1		

7.史子涵

1/1		
1/2		
	0/1	1/1

8.付昭君

		1/1
0/1		
2/2		

9.刘予彤

1/1		

13.李子凤

1/1		
0/1		
1/1		

20.张朔颜

2/2		
1/1		

25.郑芸

27.付语婕

1/3		1/3
1/2		

28.周紫煊

		0/1

30.李子艾

	1/1	

33.施想

1/1	3/3	
		1/1

34.张井文

1击柱 1被封

2/2		1/1
1/1	0/1	1/1
1/1		

36.黄思彤

.合计

7/7	5/5	3/3
3/8	1/2	3/6
11/12	1/3	4/5

4击柱 3射失 2被封

2射失 1被封

1击柱

守门员封挡区域

1.王晓妍	36.黄思彤	.合计																											
<table><tr><td>2/5</td><td>1/1</td><td>2/3</td></tr><tr><td>1/3</td><td>1/1</td><td>5/6</td></tr><tr><td>0/5</td><td>0/2</td><td>1/6</td></tr></table>	2/5	1/1	2/3	1/3	1/1	5/6	0/5	0/2	1/6	<table><tr><td></td><td>0/1</td><td></td></tr><tr><td>3/3</td><td>1/1</td><td>1/1</td></tr><tr><td>1/2</td><td>1/1</td><td>0/2</td></tr></table>		0/1		3/3	1/1	1/1	1/2	1/1	0/2	<table><tr><td>2/5</td><td>1/2</td><td>2/3</td></tr><tr><td>4/6</td><td>2/2</td><td>6/7</td></tr><tr><td>1/7</td><td>1/3</td><td>2/9</td></tr></table>	2/5	1/2	2/3	4/6	2/2	6/7	1/7	1/3	2/9
2/5	1/1	2/3																											
1/3	1/1	5/6																											
0/5	0/2	1/6																											
	0/1																												
3/3	1/1	1/1																											
1/2	1/1	0/2																											
2/5	1/2	2/3																											
4/6	2/2	6/7																											
1/7	1/3	2/9																											

射门位置

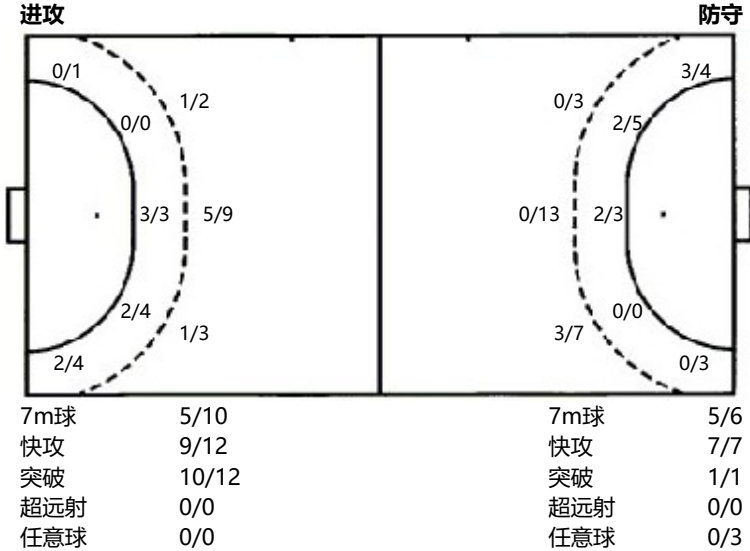

射门统计

位置	得分	被救	射失	击柱	被封	合计	%
9m	7	4		1	2	14	50
6m	5	2				7	71
边射	2	2		1		5	40
7m	5	2	2	1		10	50
快攻	9	2	1			12	75
突破	10	1		1		12	83
任意球							
超远射							
合计	38	13	3	4	2	60	63

射门区域统计
场次 NO.16

江苏铭凡 43.0 - 27.5 北京
(20.5-7.5)(22.5-20.0)

2025-12-20 16:30
青海省西宁市青海体育馆

裁判: 李旗(CHN) / 卢艺杉(CHN)

北京

运动员		进门/射门										进攻				防守			处罚				时间
#	姓名	合计	%	9m	6m	边射	7m	快攻	突破	任意球	超远射	助攻	助攻*	造7	失误	抢球	被造	封球	警	2m	红	蓝	
3	潘枫菱	3/9	33.33	0/4	1/2			2/2		0/1		1			1	2		1					35:31
5	刘晨	1/6	16.67	0/4	0/1		1/1					3	2	1	2	1	1						34:33
6	信颖	5/9	55.56	0/4		3/3		2/2				1		1									34:39
7	赵荣鑫	2/3	66.67			0/1	1/1	1/1							1								37:15
8	贾馨雅																						15:00
11	邢缤燕	0/1				0/1									1	1							22:44
12	郭正梅																						42:16
18	韩磷	1/1	100	1/1											4								12:53
19	高芷瞳																						17:44
20	金娜瑛	0/1				0/1									1								25:19
21	张铎	1/2	50		1/1	0/1								2	2		2	1		1			22:21
26	纵子怡	3/6	50	1/3			1/1		1/1	0/1					2		2						25:26
27	张梦妮	1/5	20	0/2	0/1		1/2							3	3					1			22:58
28	李莹	3/8	37.5	1/5	1/1		1/1			0/1					3	1				1			29:03
33	王福萍																						00:00
51	王成嘉	3/4	75		1/2			2/2						2	4		1			2			31:24
	合计	23/55	41.82	3/23	4/8	3/7	5/6	7/7	1/1	0/3		5	2	10	24	4	6	2		5			06:49:06

守门员		救球 / 射门											时间
#	姓名	合计	%	9m	6m	边射	7m	快攻	突破	任意球	超远射		
12	郭正梅	10/35	28.57	3/9	2/5	2/3	1/4	1/7	1/7				42:16
19	高芷瞳	3/16	18.75	1/2	0/2	0/1	1/3	1/4	0/4				17:44
	合计	13/51	25.49	4/11	2/7	2/4	2/7	2/11	1/11				01:00:00

助攻* 未得分助攻



预赛



2025-12-20 16:30
青海省西宁市青海体育

Shot distribution by player

12. 郭正梅

28.李莹

		0/1
0/1		1/2
		2/2

1击柱 1射失

$\frac{3}{5}$	$\frac{1}{2}$	$\frac{1}{3}$
$\frac{2}{6}$	$\frac{0}{2}$	$\frac{1}{7}$
$\frac{6}{7}$	$\frac{2}{3}$	$\frac{7}{9}$

3击柱 5射矢 3被封

合计

0/7	0/5	0/3
5/8	1/2	3/6
1/12	2/3	1/5

防守

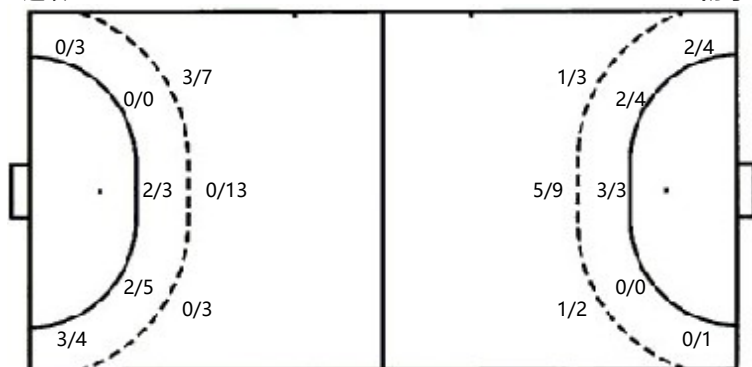

7m球	5/10
快攻	9/12
突破	10/12
超远射	0/0
任意球	0/0

位置	得分	被救	射失	击柱	被射	合计	%
9m	3	10	5	2	3	23	13
6m	4	3		1		8	50
边射	3	4				7	43
7m	5	1				6	83
快攻	7					7	100
突破	1					1	100
任意球		3				3	
超远射							
合计	23	21	5	3	3	55	42