

个人/全队技术统计
场次 NO.19

北京 34.5 - 34.0 广西
(15.5-20.0)(19.0-14.0)

2025-12-21 16:30
青海省西宁市青海体育馆

裁判: 章胜寒(CHN) / 韩笑(CHN)

北京

运动员		进球/射门										进攻				防守			处罚				时间
#	姓名	合计	%	9m	6m	边射	7m	快攻	突破	任意球	超远射	助攻	助攻*	造7	失误	抢球	被造	封球	警	2m	红	蓝	
3	潘枫莹	5/8	62.5	1/3	1/1			1/2	2/2			1		1	4	3	1						43:48
5	刘晨	4/8	50	0/1	2/2	0/1		1/1	1/3			4	2	2	3					1			42:58
6	信颖	2/9	22.22	0/1	1/2	0/3		1/3				2			3					1			42:57
7	赵荣鑫	2/3	66.67		1/1	0/1		1/1				1		1	1					1			22:03
8	贾馨雅											1											15:00
11	邢缤燕	2/5	40	1/2	0/2			1/1															32:55
12	郭正梅																						41:20
15	李珂欣																						00:00
18	韩磷																						00:00
19	高芷瞳																						18:40
20	金娜瑛																						15:00
21	张铎	1/1	100	1/1											1								15:00
26	纵子怡	2/4	50		1/3			1/1							2	1	1						19:10
27	张梦妮	0/3	0		0/1			0/1	0/1														15:00
28	李莹	8/12	66.67	3/6	1/1	0/1	4/4							1	1								45:00
51	王彧嘉	4/6	66.67		3/4	1/1		0/1							1		2						45:00
	合计	30/59	50.85	6/14	10/17	1/7	4/4	6/11	3/6			9	2	5	16	4	4			3			06:53:51

守门员		救球 / 射门										时间
#	姓名	合计	%	9m	6m	边射	7m	快攻	突破	任意球	超远射	
12	郭正梅	9/30	30	2/3	3/8	1/2	0/3	1/9	2/5			41:20
19	高芷瞳	3/12	25	0/2	1/5	1/2	0/1		0/1	1/1		18:40
	合计	12/42	28.57	2/5	4/13	2/4	0/4	1/9	2/6	1/1		01:00:00

助攻* 未得分助攻

射门区域统计
场次 NO.19

北京 34.5 - 34.0 广西
(15.5-20.0)(19.0-14.0)

2025-12-21 16:30
青海省西宁市青海体育馆

裁判: 章胜寒(CHN) / 韩笑(CHN)

场上队员射门区域

3.潘枫莹

	1/1	1/1
1/1		0/1
2/2		

2射失

15.李珂欣

5.刘晨

1/1		
0/1		
	0/1	2/2

18.韩磷

6.信颖

1/2		0/2
0/1		
0/1	0/1	1/1

1击柱

19.高芷瞳

7.赵荣鑫

0/1		1/1
1/1		

20.金娜瑛

8.贾馨雅

21.张铎

11.邢缤燕

0/1		0/1
		2/2

1击柱

26.纵子怡

12.郭正梅

27.张梦妮

28.李莹

51.王彧嘉

.合计

2/2		0/1
1/1		2/2
2/2		1/2

1击柱 1射失

3/3		1/2

1射失

4/5	1/1	1/4
2/8		3/7
9/10	0/2	8/11

守门员封挡区域

12.郭正梅	19.高芷瞳	.合计																											
<table><tr><td></td><td>1/1</td><td>0/3</td></tr><tr><td>1/1</td><td>1/1</td><td>0/2</td></tr><tr><td>1/8</td><td>1/2</td><td>4/12</td></tr></table>		1/1	0/3	1/1	1/1	0/2	1/8	1/2	4/12	<table><tr><td>0/1</td><td></td><td>0/3</td></tr><tr><td>1/1</td><td>1/1</td><td>0/1</td></tr><tr><td>0/3</td><td>1/1</td><td>0/1</td></tr></table>	0/1		0/3	1/1	1/1	0/1	0/3	1/1	0/1	<table><tr><td>0/1</td><td>1/1</td><td>0/6</td></tr><tr><td>3/3</td><td>2/2</td><td>0/3</td></tr><tr><td>1/11</td><td>2/3</td><td>4/13</td></tr></table>	0/1	1/1	0/6	3/3	2/2	0/3	1/11	2/3	4/13
	1/1	0/3																											
1/1	1/1	0/2																											
1/8	1/2	4/12																											
0/1		0/3																											
1/1	1/1	0/1																											
0/3	1/1	0/1																											
0/1	1/1	0/6																											
3/3	2/2	0/3																											
1/11	2/3	4/13																											

射门位置

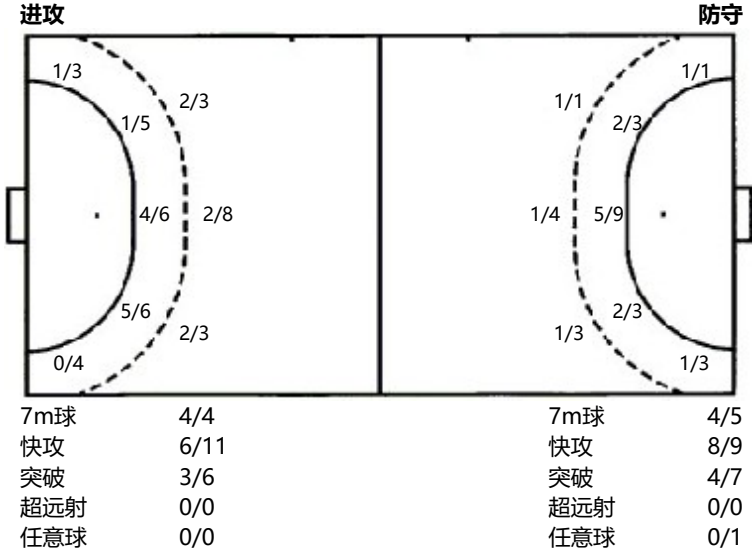

射门统计

位置	得分	被救	射失	击柱	被封	合计	%
9m	6	3	3	1	1	14	43
6m	10	6	1			17	59
边射	1	4		2		7	14
7m	4					4	100
快攻	6	4		1		11	55
突破	3	3				6	50
任意球							
超远射							
合计	30	20	4	4	1	59	51

射门区域统计
场次 NO.19

北京 34.5 - 34.0 广西
(15.5-20.0)(19.0-14.0)

2025-12-21 16:30
青海省西宁市青海体育馆

裁判: 章胜寒(CHN) / 韩笑(CHN)

广西

运动员		进门/射球										进攻					防守			处罚			时间
#	姓名	合计	%	9m	6m	边射	7m	快攻	突破	任意球	超远射	助攻	助攻*	造7	失误	抢球	被造	封球	警	2m	红	蓝	
3	潘奕	4/8	50	0/1	1/2	0/1	1/2		2/2			3		1	7	1	1			1			40:51
5	何锐敏	2/2	100					2/2							1								23:07
6	黄渭榆																						15:00
7	庞佳烨	4/7	57.14	1/2				3/4	0/1						2		3	1					44:28
8	叶菲	4/10	40	1/3	2/5				1/2			1		1	5	1				1			40:42
12	梁佳馨																						00:00
16	杨春风											1			1								44:45
17	曾秋元	3/3	100		2/2	1/1									1		1						15:45
21	黄欣	1/2	50			1/2									1	1							36:53
22	李婷婷																						15:00
23	韦静愉																						15:00
24	李嫚清	6/6	100		3/3		1/1	2/2						1	1	1							33:41
25	黄盈盈	1/1	100						1/1						1								27:38
29	蔡子怡	4/7	57.14	1/2			2/2	1/1	0/1	0/1		1			2								34:33
94	石运梅	1/3	33.33		1/3									1	2	1							26:17
	合计	30/49	61.22	3/8	9/15	2/4	4/5	8/9	4/7	0/1		6		4	24	5	5	1		2			06:53:40

守门员		救球 / 射门										时间
#	姓名	合计	%	9m	6m	边射	7m	快攻	突破	任意球	超远射	
12	梁佳馨											00:00
16	杨春风	17/41	41.46	3/8	4/12	3/4	0/3	4/8	3/6			44:45
22	李婷婷	3/9	33.33	0/1	2/4	1/1	0/1	0/2				15:00
	合计	20/50	40	3/9	6/16	4/5	0/4	4/10	3/6			00:59:45

助攻* 未得分助攻

个人/全队技术统计
场次 NO.19

北京 34.5 - 34.0 广西
(15.5-20.0)(19.0-14.0)

2025-12-21 16:30
青海省西宁市青海体育馆

裁判: 章胜寒(CHN) / 韩笑(CHN)

Shot distribution by player

3.潘奕

	0/1	2/2
1/1		1/2

1射失

17.曾秋元

5.何锐敏

1/1		1/1

21.黄欣

6.黄渭榆

22.李婷婷

7.庞佳烨

		1/1
0/2	0/1	2/2
1/1		

23.韦静愉

8.叶菲

		1/1
0/1		
2/3	0/1	1/3

1击柱

24.李璟清

12.梁佳馨

25.黄盈盈

16.杨春风

29.蔡子怡

		2/2
	0/1	
		2/2

1击柱 1射失

94.石运梅

.合计

		1/1
		0/1

1击柱

1/1	0/1	6/6
0/3	0/2	3/3
10/11	1/3	9/13

3击柱 2射失

Saves distribution goalkeepers

12.梁佳馨	16.杨春风	22.李婷婷	.合计																																				
<table><tr><td></td><td></td><td></td></tr><tr><td></td><td></td><td></td></tr><tr><td></td><td></td><td></td></tr></table>										<table><tr><td>1/4</td><td>0/1</td><td>3/4</td></tr><tr><td>4/6</td><td></td><td>4/5</td></tr><tr><td>0/7</td><td>2/2</td><td>3/10</td></tr></table>	1/4	0/1	3/4	4/6		4/5	0/7	2/2	3/10	<table><tr><td>0/1</td><td></td><td></td></tr><tr><td>2/2</td><td></td><td>0/2</td></tr><tr><td>1/3</td><td></td><td>0/1</td></tr></table>	0/1			2/2		0/2	1/3		0/1	<table><tr><td>1/5</td><td>0/1</td><td>3/4</td></tr><tr><td>6/8</td><td></td><td>4/7</td></tr><tr><td>1/10</td><td>2/2</td><td>3/11</td></tr></table>	1/5	0/1	3/4	6/8		4/7	1/10	2/2	3/11
1/4	0/1	3/4																																					
4/6		4/5																																					
0/7	2/2	3/10																																					
0/1																																							
2/2		0/2																																					
1/3		0/1																																					
1/5	0/1	3/4																																					
6/8		4/7																																					
1/10	2/2	3/11																																					

射门位置

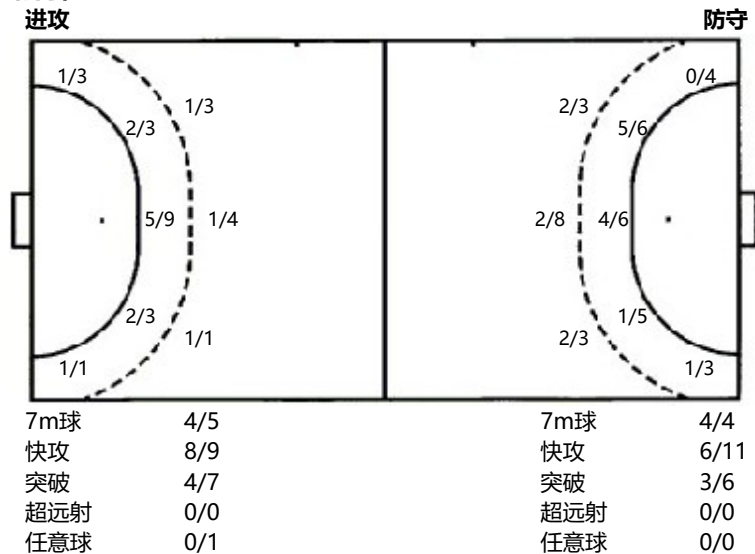

射门统计

位置	得分	被救	射失	击柱	被射	合计	%
9m	3	3	1	1		8	38
6m	9	4		2		15	60
边射	2	2				4	50
7m	4					4	100
快攻	8	1				9	89
突破	4	2	1			7	57
任意球		1				1	
超远射							
合计	30	13	2	3		48	63