

个人/全队技术统计  
场次 NO.3

常州铭凡 43.0 - 31.5 广西  
(18.0-14.0)(25.0-17.5)

2025-12-15 16:30  
青海省西宁市青海体育馆

裁判: 庄凌枫(CHN) / 钟莉(CHN)

常州铭凡

运动员		进球/射门										进攻				防守			处罚				时间
#	姓名	合计	%	9m	6m	边射	7m	快攻	突破	任意球	超远射	助攻	助攻*	造7	失误	抢球	被造	封球	警	2m	红	蓝	
1	陈思蕊																						19:26
4	唐上淼	2/3	66.67			2/3																	15:00
8	陈鑫怡	0/1	0					0/1								1							15:00
10	宋怡冉	2/3	66.67	1/1				1/1	0/1						1	2	1						45:00
11	杜美珊	12/17	70.59	2/4	3/5		3/3	4/4	0/1			1			3	1							41:29
12	周语涵	2/5	40	1/2		1/1		0/1		0/1					1			1					18:31
15	钱安琪	6/7	85.71			4/5		2/2								2				1			28:59
16	张煜欣	1/1	100								1/1												40:34
17	郑聿煊																						15:00
18	黄景雯													1	2		1						21:28
21	李诗曼	3/3	100		2/2			1/1							1			1		1			36:35
22	唐上渝	4/5	80	0/1		2/2			2/2						1		1						45:00
23	吴娜																						00:00
24	李奕诺													1	1								15:00
26	沈秋阳	1/1	100			1/1																	13:57
30	孙瑞雪	5/7	71.43	2/4	2/2		1/1					2			2		1	2					45:00
	合计	38/53	71.7	6/12	7/9	10/12	4/4	8/10	2/4	0/1	1/1	3		2	12	6	4	4		2			06:55:59

守门员		救球 / 射门										时间
#	姓名	合计	%	9m	6m	边射	7m	快攻	突破	任意球	超远射	
1	陈思蕊	2/15	13.33	0/5	0/1	1/3	0/1	0/2	1/3			19:26
16	张煜欣	12/29	41.38	6/11	1/5	2/5	1/1	1/2	1/5			40:34
23	吴娜											00:00
	合计	14/44	31.82	6/16	1/6	3/8	1/2	1/4	2/8			01:00:00

助攻\* 未得分助攻

射门区域统计  
场次 NO.3

常州铭凡 43.0 - 31.5 广西  
(18.0-14.0)(25.0-17.5)

2025-12-15 16:30  
青海省西宁市青海体育馆

裁判: 庄凌枫(CHN) / 钟莉(CHN)

场上队员射门区域

1.陈思蕊

4.唐上淼

		1/1
1/1	0/1	

8.陈鑫怡

0/1		

10.宋怡冉

0/1		
2/2		

11.杜美珊

1/2		2/3
		1/1
3/4	0/1	5/5

1射失

22.唐上渝

12.周语涵

		1/1
		0/2
1/1		

1射失

23.吴娜

15.钱安琪

1/1		0/1
3/3		2/2

16.张煜欣

		1/1

17.郑聿煊

18.黄景雯

21.李诗曼

	2/2	1/1

1射失

22.唐上渝

	0/1	1/1
2/2	1/1	

1射失

23.吴娜

24.李奕诺

26.沈秋阳

		1/1

30.孙瑞雪

		1/2
1/1	2/3	1/1

.合计

1/3		4/6
1/2	0/1	3/6
13/14	5/8	11/11

2射失

守门员封挡区域

1.陈思蕊			16.张煜欣			23.吴娜			.合计				
	0/1	0/1		1/2	1/1	1/2					1/2	1/2	1/3
1/1		0/3		2/2		3/8					3/3		3/11
1/8		0/1		1/6	0/1	3/7					2/14	0/1	3/8

射门位置

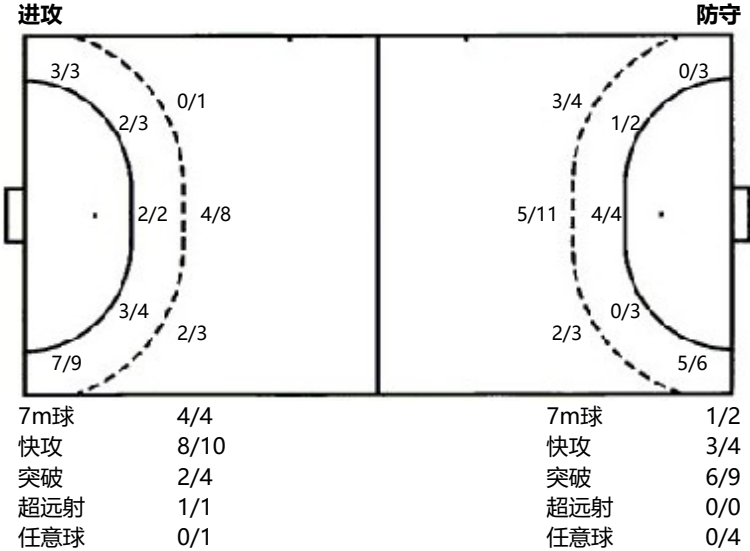

射门统计

位置	得分	被救	射失	击柱	被封	合计	%
9m	6	5	1			12	50
6m	7	2				9	78
边射	10	2				12	83
7m	4					4	100
快攻	8	2				10	80
突破	2	1	1			4	50
任意球		1				1	
超远射	1					1	100
合计	38	13	2			53	72

射门区域统计  
场次 NO.3

常州铭凡 43.0 - 31.5 广西  
(18.0-14.0)(25.0-17.5)

2025-12-15 16:30  
青海省西宁市青海体育馆

裁判: 庄凌枫(CHN) / 钟莉(CHN)

广西

运动员		进门/射门										进攻				防守			处罚				时间
#	姓名	合计	%	9m	6m	边射	7m	快攻	突破	任意球	超远射	助攻	助攻*	造7	失误	抢球	被造	封球	警	2m	红	蓝	
3	潘奕	1/3	33.33	0/1				0/1	1/1					1	1								25:32
5	何锐敏	4/5	80			3/4		1/1							1	2							34:09
6	黄渭榆	0/1				0/1																	15:00
7	庞佳烨	7/10	70	3/4	2/3		0/1	1/1	1/1			2			3	1							40:59
8	叶菲	5/13	38.46	2/5	0/2				3/5	0/1		4			1								32:49
12	梁佳馨																						04:11
16	杨春风														1								31:07
17	曾秋元	4/10	40	4/6		0/1				0/3		1			1		1			1			36:55
21	黄欣	3/4	75	0/1		2/2		1/1															25:50
22	李婷婷																						24:09
23	韦静榆	4/5	80		3/3				1/2					2	1					1			37:16
24	李漫清	0/1			0/1												1						15:00
25	黄盈盈	0/1				0/1									1								45:00
29	蔡子怡	2/2	100	1/1			1/1							1	3								26:41
94	石运梅																						20:51
	合计	30/55	54.55	10/18	5/9	5/9	1/2	3/4	6/9	0/4		7		4	13	3	2			2			06:55:29

守门员		救球 / 射门										时间
#	姓名	合计	%	9m	6m	边射	7m	快攻	突破	任意球	超远射	
12	梁佳馨	2/3	66.67	1/2				1/1				04:11
16	杨春风	7/27	25.93	3/5	2/7	1/5	0/3	1/5	0/2			31:07
22	李婷婷	4/20	20	1/4	0/2	1/7	0/1	0/4	1/1	1/1		24:09
	合计	13/50	26	5/11	2/9	2/12	0/4	2/10	1/3	1/1		00:59:27

助攻\* 未得分助攻

个人/全队技术统计  
场次 NO.3

常州铭凡 43.0 - 31.5 广西  
(18.0-14.0)(25.0-17.5)

2025-12-15 16:30  
青海省西宁市青海体育馆

裁判: 庄凌枫(CHN) / 钟莉(CHN)

Shot distribution by player

3.潘奕

0/1		
		0/1
		1/1

5.何锐敏

		1/1
		2/2
1/1		0/1

6.黄渭榆

0/1		

7.庞佳烨

	1/1	
		2/2
3/4		1/1

1击柱 1射失

8.叶菲

		0/1
0/1		2/3
2/3		1/2

1击柱 2射失

12.梁佳馨

16.杨春风

17.曾秋元

21.黄欣

22.李婷婷

23.韦静愉

24.李璟清

25.黄盈盈

29.蔡子怡

	0/1	
		0/1
3/3	1/1	0/1

		2/2
		1/1

1/1		
0/1		
2/2		1/1

1击柱

1射失

		1/1
1/1		

94.石运梅

.合计

1/2	1/2	2/3
0/3		8/11
12/14	1/1	5/8

3击柱 4射失 4被封

3击柱 4射失 4被封

Saves distribution goalkeepers

12.梁佳馨	16.杨春风	22.李婷婷	.合计																																				
<table><tr><td></td><td></td><td></td></tr><tr><td></td><td></td><td>1/1</td></tr><tr><td></td><td>1/1</td><td>0/1</td></tr></table>						1/1		1/1	0/1	<table><tr><td>2/3</td><td></td><td>1/2</td></tr><tr><td></td><td>1/1</td><td>0/3</td></tr><tr><td>1/6</td><td>2/5</td><td>0/7</td></tr></table>	2/3		1/2		1/1	0/3	1/6	2/5	0/7	<table><tr><td></td><td></td><td>1/4</td></tr><tr><td>1/2</td><td></td><td>2/2</td></tr><tr><td>0/8</td><td>0/2</td><td>0/2</td></tr></table>			1/4	1/2		2/2	0/8	0/2	0/2	<table><tr><td>2/3</td><td></td><td>2/6</td></tr><tr><td>1/2</td><td>1/1</td><td>3/6</td></tr><tr><td>1/14</td><td>3/8</td><td>0/11</td></tr></table>	2/3		2/6	1/2	1/1	3/6	1/14	3/8	0/11
		1/1																																					
	1/1	0/1																																					
2/3		1/2																																					
	1/1	0/3																																					
1/6	2/5	0/7																																					
		1/4																																					
1/2		2/2																																					
0/8	0/2	0/2																																					
2/3		2/6																																					
1/2	1/1	3/6																																					
1/14	3/8	0/11																																					

射门位置

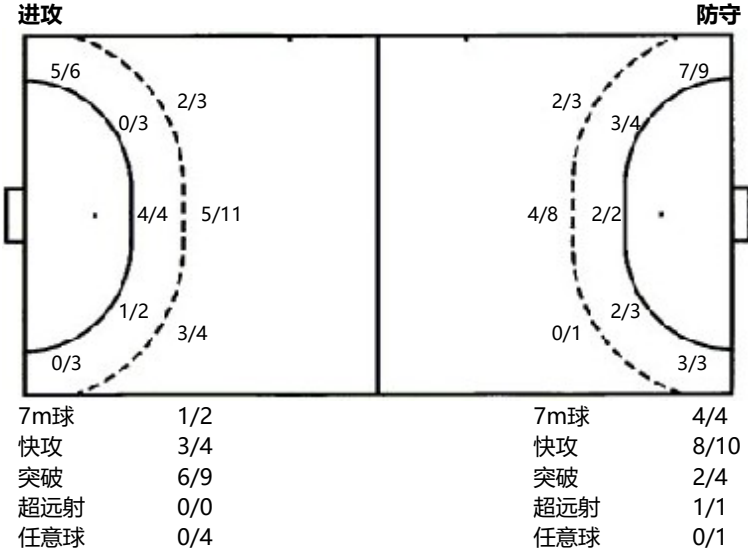

射门统计

位置	得分	被救	射失	击柱	被射	合计	%
9m	10	6	1		1	18	56
6m	5	1	1	2		9	56
边射	5	3	1			9	56
7m	1	1				2	50
快攻	3	1				4	75
突破	6	2		1		9	67
任意球			1		3	4	
超远射							
合计	30	14	4	3	4	55	55