

个人/全队技术统计
场次 NO.4

山东紫光优健 27.5 - 36.5 北京
(12.0-19.0)(15.5-17.5)

2026-02-01 15:00
重庆城市管理职业学院

裁判: 王柏淇(CHN) / 黄一凡(CHN)

山东紫光优健

运动员		进球/射门										进攻				防守			处罚			时间	
#	姓名	合计	%	9m	6m	边射	7m	快攻	突破	任意球	超远射	助攻	助攻*	造7	失误	抢球	被造	封球	警	2m	红		蓝
4	张广一	2/3	66.67	0/1			2/2					1	1		1								29:40
6	王洋														1								03:58
7	李岩昊	2/5	40			0/2	1/1	1/2								1	1						13:08
8	李亚洲	2/2	100		2/2										1			1					46:33
12	周铁程																						00:00
13	刘振宇	0/3	0	0/2	0/1									1	1					1			20:26
15	董纪法	6/11	54.55	1/5	0/1		1/1	1/1	3/3						3		2						60:00
16	于性哲																						00:00
19	杜忠浩																						00:00
22	高宇轩																						60:00
24	杨家浩	5/9	55.56	2/3	0/2			1/2	1/1	1/1				1			1						35:48
26	杨鲲鹏	1/2	50			1/2																	38:15
30	赵忠健																						02:18
31	邓云飞	2/3	66.67	1/1	1/2								1		1	2				1			32:28
43	王晨旭	4/8	50	0/2	1/2			1/1	1/2	1/1					2								36:38
56	孙丰贤	1/4	25			1/3		0/1															36:16
	合计	25/50	50	4/14	4/10	2/7	4/4	4/7	5/6	2/2		1	2	2	10	3	4	1		2			06:55:28

守门员		救球 / 射门										时间
#	姓名	合计	%	9m	6m	边射	7m	快攻	突破	任意球	超远射	
12	周铁程											00:00
16	于性哲											00:00
22	高宇轩	10/44	22.73	3/6	4/20	1/3	0/2	1/6	1/7			60:00
	合计	10/44	22.73	3/6	4/20	1/3	0/2	1/6	1/7			01:00:00

助攻* 未得分助攻

射门区域统计
场次 NO.4

山东紫光优健 27.5 - 36.5 北京
(12.0-19.0)(15.5-17.5)

2026-02-01 15:00
重庆城市管理职业学院

裁判: 王柏淇(CHN) / 黄一凡(CHN)

场上队员射门区域

4.张广一

		1/1
1/1		0/1

6.王洋

7.李岩昊

1/2		0/1
1/1		
		0/1

8.李亚洲

2/2		

12.周铁程

13.刘振宇

		0/1

15.董纪法

0/1		1/1
		1/2
4/5		

16.于性哲

19.杜忠浩

22.高宇轩

24.杨家浩

	0/1	
2/2		3/4

26.杨鲲鹏

		1/1
		0/1

1射失 1被封
30.赵忠健

1击柱 1被封
31.邓云飞

2/2		

43.王晨旭

	1/1	
2/3		
1/1		0/1

56.孙丰贤

1/2		
		0/1

.合计

2/5	1/2	3/4
4/5		1/5
11/12		3/7

1击柱 1射失

1射失

3击柱 4射失 3被封

守门员封挡区域

12.周铁程	16.于性哲	22.高宇轩	.合计																																				
<table><tr><td></td><td></td><td></td></tr><tr><td></td><td></td><td></td></tr><tr><td></td><td></td><td></td></tr></table>										<table><tr><td></td><td></td><td></td></tr><tr><td></td><td></td><td></td></tr><tr><td></td><td></td><td></td></tr></table>										<table><tr><td>0/3</td><td>0/1</td><td>1/5</td></tr><tr><td>2/4</td><td></td><td>3/8</td></tr><tr><td>3/13</td><td>1/1</td><td>0/9</td></tr></table>	0/3	0/1	1/5	2/4		3/8	3/13	1/1	0/9	<table><tr><td>0/3</td><td>0/1</td><td>1/5</td></tr><tr><td>2/4</td><td></td><td>3/8</td></tr><tr><td>3/13</td><td>1/1</td><td>0/9</td></tr></table>	0/3	0/1	1/5	2/4		3/8	3/13	1/1	0/9
0/3	0/1	1/5																																					
2/4		3/8																																					
3/13	1/1	0/9																																					
0/3	0/1	1/5																																					
2/4		3/8																																					
3/13	1/1	0/9																																					

射门位置

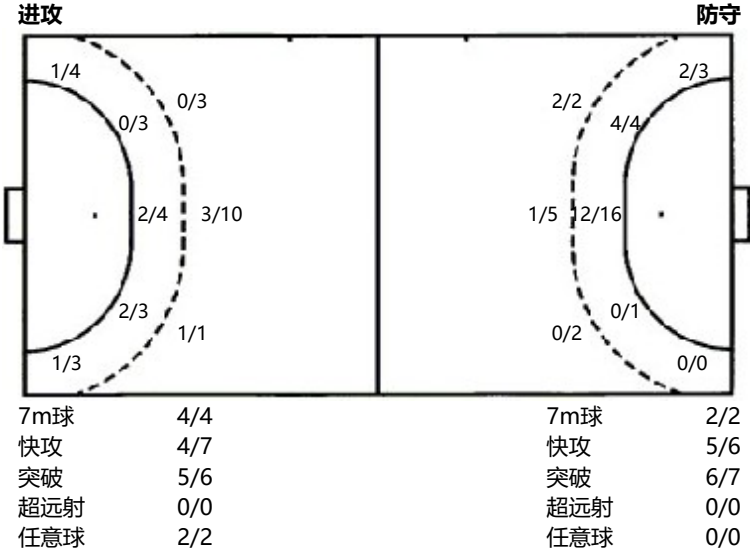

射门统计

位置	得分	被救	射失	击柱	被封	合计	%
9m	4	3	2	2	3	14	29
6m	4	4	1	1		10	40
边射	2	4	1			7	29
7m	4					4	100
快攻	4	3				7	57
突破	5	1				6	83
任意球	2					2	100
超远射							
合计	25	15	4	3	3	50	50

射门区域统计
场次 NO.4

山东紫光优健 27.5 - 36.5 北京
(12.0-19.0)(15.5-17.5)

2026-02-01 15:00
重庆城市管理职业学院

裁判: 王柏淇(CHN) / 黄一凡(CHN)

北京

运动员		进门/射门										进攻				防守			处罚				时间
#	姓名	合计	%	9m	6m	边射	7m	快攻	突破	任意球	超远射	助攻	助攻*	造7	失误	抢球	被造	封球	警	2m	红	蓝	
3	吴锐樊	2/2	100				1/1	1/1															14:54
5	刘颜硕															1						1	07:38
6	吴昊	3/3	100		3/3										2			2		1			44:35
7	于晓峰	1/4	25		0/2		1/1	0/1				2				1							30:00
8	刘大明	2/3	66.67			1/2		1/1							1								30:00
9	蒋宇浩	1/1	100		1/1									1									07:25
10	王哲一	4/7	57.14	0/1	3/5				1/1			3					1						28:23
16	吕逢洋																						11:49
20	曹智栋	4/6	66.67	0/1	3/4			1/1				1		1	2		1						52:36
23	孙灏楠	1/1	100		1/1													1					13:46
26	孔德雨	2/2	100	1/1				1/1															15:05
29	吕承峰																						44:40
65	王鹏皓	4/4	100	1/1	1/1	1/1		1/1						1		1							31:15
66	庞佳明	3/5	60	0/2	2/2				1/1						1								21:57
68	逯明松	2/3	66.67		1/1				1/2						2								20:27
87	程海津	5/7	71.43	1/3	1/1				3/3					1	1								39:19
	合计	34/48	70.83	3/9	16/21	2/3	2/2	5/6	6/7			6		4	9	3	2	3		1		1	06:53:49

守门员		救球 / 射门										时间
#	姓名	合计	%	9m	6m	边射	7m	快攻	突破	任意球	超远射	
16	吕逢洋	1/8	12.5	1/1	0/2	0/1	0/2		0/1	0/1		11:49
29	吕承峰	14/32	43.75	2/6	4/6	4/5	0/2	3/7	1/5	0/1		44:40
	合计	15/40	37.5	3/7	4/8	4/6	0/4	3/7	1/6	0/2		00:56:29

助攻* 未得分助攻

个人/全队技术统计
场次 NO.4

山东紫光优健 27.5 - 36.5 北京
(12.0-19.0)(15.5-17.5)

2026-02-01 15:00
重庆城市管理职业学院

裁判: 王柏淇(CHN) / 黄一凡(CHN)

Shot distribution by player

3.吴锐樊

5.刘颜硕

6.吴昊

7.于晓峰

8.刘大明

9.蒋宇浩

10.王哲一

1/1		
		1/1

		1/1
2/2		

		0/1
0/1		
1/1		

1/1		
0/1		
		1/1

1/1		

	1/1	1/1
0/2		2/2

16.吕逢洋

20.曹智栋

23.孙灏楠

1击柱

26.孔德雨

29.吕承峰

65.王鹏皓

1射失

66.庞佳明

1/1		2/2
0/1	0/1	1/1

		1/1

2/2		

		2/2
1/1		1/1

1/1		0/1
		2/2

68.逯明松

87.程海津

.合计

		1/2
		1/1

1/1		0/1
3/3		1/1

3/3	1/1	4/5
2/4		5/8
10/13	0/1	9/9

1射失

1击柱 2射失 1被封

Saves distribution goalkeepers

16.吕逢洋	29.吕承峰	.合计																											
<table><tr><td>0/1</td><td></td><td>0/1</td></tr><tr><td>0/3</td><td></td><td></td></tr><tr><td>1/3</td><td></td><td></td></tr></table>	0/1		0/1	0/3			1/3			<table><tr><td>3/4</td><td>1/2</td><td>1/3</td></tr><tr><td>1/2</td><td></td><td>4/5</td></tr><tr><td>0/9</td><td></td><td>4/7</td></tr></table>	3/4	1/2	1/3	1/2		4/5	0/9		4/7	<table><tr><td>3/5</td><td>1/2</td><td>1/4</td></tr><tr><td>1/5</td><td></td><td>4/5</td></tr><tr><td>1/12</td><td></td><td>4/7</td></tr></table>	3/5	1/2	1/4	1/5		4/5	1/12		4/7
0/1		0/1																											
0/3																													
1/3																													
3/4	1/2	1/3																											
1/2		4/5																											
0/9		4/7																											
3/5	1/2	1/4																											
1/5		4/5																											
1/12		4/7																											

射门位置

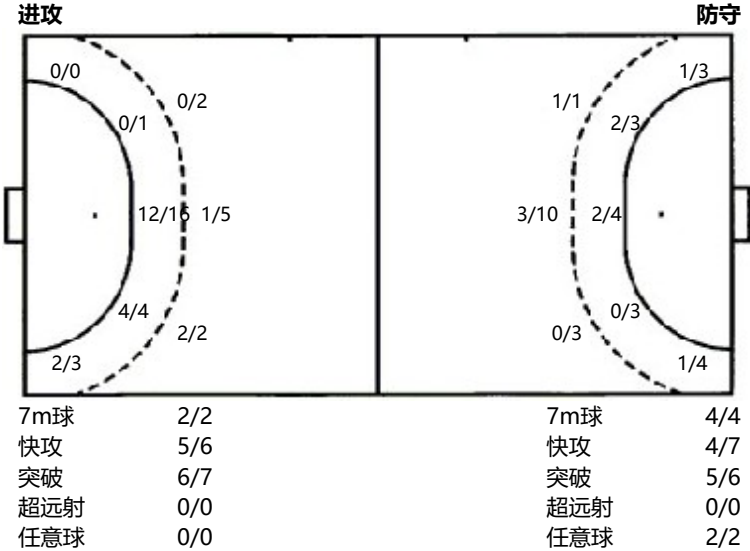

射门统计

位置	得分	被救	射失	击柱	被射	合计	%
9m	3	3	2		1	9	33
6m	16	4		1		21	76
边射	2	1				3	67
7m	2					2	100
快攻	5	1				6	83
突破	6	1				7	86
任意球							
超远射							
合计	34	10	2	1	1	48	71