



中国手球协会
CHINESE HANDBALL ASSOCIATION

2025-2026中国手球超级联赛女子联赛

迪迪羊·清远赛区

Preliminary



比赛队伍技术统计
场次 NO.21

山东 24.5 - 38.0 江苏铭凡
(14.5-19.5)(10.0-18.5)

2026-03-30 13:00
清远体育中心体育馆

裁判: 马晓晔(CHN) / 卢艺杉(CHN)

山东

| 运动员 | | 进球 / 射门 | | | | | | | | | | | | OF | 进攻 | | | 防守 | | | 判罚 | | | 时间 | |
|-----|------|---------|-------|-------|-----|------|------|-----|------|------|----|----|-----|----|-----|----|----|-----|----|-----|----|----|---|----|----------|
| # | 姓名 | S | Tot. | % | 9m | 6m | Wing | 7m | Fst. | Brk. | FK | EG | LD | | As. | PC | E7 | St. | C7 | Blk | W | 2m | D | | Dr |
| 3 | 常靖悦 | | 0/1 | | | | 0/1 | | | | | | | | | | | | | | | | | | 32:02 |
| 4 | 王梓墨 | | 1/2 | 50 | | 1/1 | | 0/1 | | | | | | 1 | | | | | | | | | | | 13:31 |
| 6 | 耿明德 | | 0/3 | | | 0/3 | | | | | | | | 4 | 1 | 1 | 1 | | | | | | | | 38:16 |
| 8 | 刘子冉 | | 2/4 | 50 | 1/2 | 1/2 | | | | | | | | 1 | | | 1 | | | | | 1 | | | 18:09 |
| 9 | 徐欣雨 | | 0/3 | | 0/1 | 0/2 | | | | | | | | 1 | 1 | | | | | | | | | | 19:25 |
| 10 | 梅欣洋 | | 3/6 | 50 | 1/2 | 1/2 | | | | 1/2 | | | | 2 | | | | | | | | | | | 26:31 |
| 13 | 王晓芸 | | | | | | | | | | | | | 2 | | 1 | 2 | | | | | | | | 19:11 |
| 14 | 陈鑫雨 | | 1/2 | 50 | | 0/1 | | | | 1/1 | | | | 2 | | 2 | 1 | | | | | | | | 25:40 |
| 16 | 范文娜 | | | | | | | | | | | | | 1 | | | | | | | | | | | 34:54 |
| 18 | 陶璐得 | | 5/8 | 62.5 | 0/1 | 1/3 | | | 4/4 | | | | | 1 | | | 2 | | | | | | | | 14:59 |
| 20 | 柳李财 | | 1/5 | 20 | | | 0/4 | | 1/1 | | | | | 1 | | 1 | 1 | | | | | | | | 47:43 |
| 24 | 邓雅楠 | | | | | | | | | | | | | | | | | | | | | | | | 23:03 |
| 26 | 李宝怡 | | 2/3 | 66.67 | | 1/1 | | | | 1/1 | | | 0/1 | 1 | | 2 | 1 | | | | | | | | 50:43 |
| 28 | 薛俊怡 | | 6/8 | 75 | | | 1/2 | 5/6 | | | | | | | | | 1 | | | | | | | | 22:25 |
| 31 | 李文华 | | | | | | | | | | | | | | 1 | | | | | | | | | | 10:39 |
| 66 | 马文龙 | | | | | | | | | | | | | | | | | | | | | | | | 15:17 |
| | 球队失误 | | | | | | | | | | | | | | | | | | | | | | | | |
| | 合计 | | 21/45 | 46.67 | 2/6 | 5/15 | 1/7 | 5/7 | 5/5 | 3/4 | | | 0/1 | 17 | 3 | 7 | 3 | 7 | | | | 1 | | | 06:52:28 |

| 守门员 | | 救球 / 射门 | | | | | | | | | | 时间 |
|-----|-----|---------|-------|-----|------|------|-----|------|------|----|----|----------|
| # | 姓名 | Tot. | % | 9m | 6m | Wing | 7m | Fst. | Brk. | FK | LD | |
| 16 | 范文娜 | 7/29 | 24.14 | 1/3 | 3/8 | 0/4 | 1/6 | 2/3 | 0/5 | | | 34:54 |
| 24 | 邓雅楠 | 4/17 | 23.53 | 0/2 | 2/8 | 1/1 | 0/2 | 0/1 | 1/3 | | | 23:03 |
| | 合计 | 11/46 | 23.91 | 1/5 | 5/16 | 1/5 | 1/8 | 2/4 | 1/8 | | | 00:57:57 |

教练:

| | | | | | | | | | | | |
|------|------|------|-------|------|-------|----|------|-----|------|------|------|
| # | 球衣号码 | S | 首发 | Tot. | 总射门 | 6m | 6米射门 | 9m | 9米射门 | Wing | 边射 |
| 7m | 7米射门 | Fst. | 快攻 | Brk. | 突破 | FK | 任意球 | EG | 空门 | LD | 超远射 |
| As. | 助攻 | PC | 未得分助攻 | E7 | 造7米 | OF | 技术失误 | St. | 抢断 | C7. | 被造7米 |
| Blk. | 封球 | W | 黄牌 | 2m | 2分钟罚时 | D | 红牌 | Dr | 蓝牌 | TP | 上场时间 |



中国手球协会
CHINESE HANDBALL ASSOCIATION

2025-2026中国手球超级联赛女子联赛

迪迪羊·清远赛区

Preliminary



比赛队伍技术统计
场次 NO.21

山东 24.5 - 38.0 江苏铭凡
(14.5-19.5)(10.0-18.5)

2026-03-30 13:00
清远体育中心体育馆

裁判: 马晓晔(CHN) / 卢艺杉(CHN)

场上队员射门区域

| | | | | | | |
|--------|---------|--------------------|---------|--------|---------|---------|
| 3.常靖悦 | 4.王梓墨 | 6.耿明德 | 8.刘子冉 | 9.徐欣雨 | 10.梅欣洋 | 13.王晓芸 |
| | | | | | 1/1 | |
| | 0/1 1/1 | 0/1 | 1/1 1/1 | | 0/1 | |
| 0/1 | | | 0/1 | 0/2 | 1/2 1/2 | |
| | | 2post | | 1miss | | |
| 14.陈鑫雨 | 16.范文娜 | 18.陶璐得 | 20.柳李财 | 24.邓雅楠 | 26.李宝怡 | 28.薛俊怡 |
| | | | 0/1 | | | 1/1 |
| | | | 0/1 1/1 | | | 2/2 |
| | 0/1 | 2/3 0/1 3/3 | 0/1 | | 2/2 | 2/2 1/1 |
| | | | 1post | | 1miss | 2miss |
| 31.李文华 | 66.马文龙 | 合计 | | | | |
| | | 1/2 1/1 1/2 | | | | |
| | | 1/2 0/2 5/6 | | | | |
| | | 7/12 0/1 5/9 | | | | |
| | | 3post 4miss 1block | | | | |

守门员封挡区域

| | | |
|-------------|-------------|--------------|
| 16.范文娜 | 24.邓雅楠 | 合计 |
| 3/7 | 0/2 1/1 | 3/9 1/2 1/2 |
| 1/3 | 0/1 0/3 | 1/4 1/5 |
| 0/8 0/2 1/5 | 2/5 1/1 0/4 | 2/13 1/3 1/9 |

射门位置

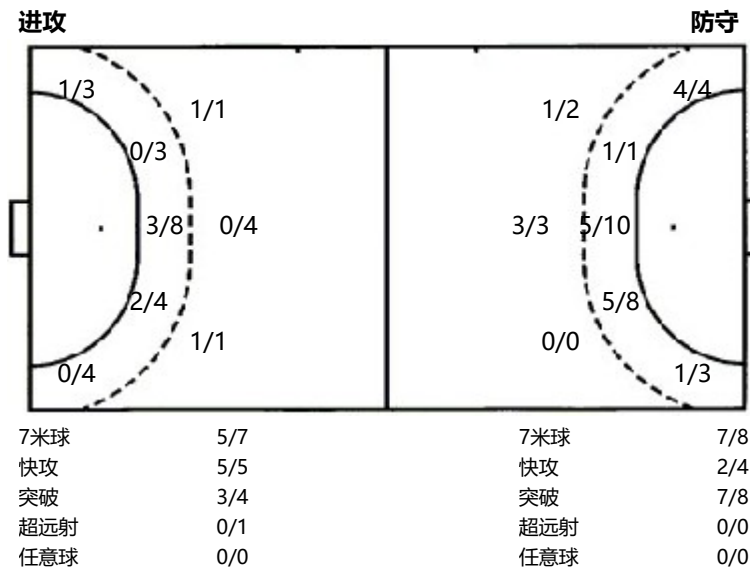

射门统计

| 位置 | 得分 | 被救 | 射失 | 击柱 | 被封 | 合计 | % |
|-----|----|----|----|----|----|----|---------|
| 9m | 2 | 3 | | | 1 | 6 | 33 |
| 6m | 5 | 7 | 1 | 2 | | 15 | 33 |
| 边射 | 1 | 4 | 1 | 1 | | 7 | 14.0000 |
| 7m | 5 | 1 | 1 | | | 7 | 71 |
| 快攻 | 5 | | | | | 5 | 100 |
| 突破 | 3 | 1 | | | | 4 | 75 |
| 任意球 | | | | | | | |
| 超远射 | | | 1 | | | 1 | |
| 合计 | 21 | 16 | 4 | 3 | 1 | 45 | 47 |

| | | | | | | | | | | | |
|------|------|------|-------|------|-------|----|------|-----|------|------|------|
| # | 球衣号码 | S | 首发 | Tot. | 总射门 | 6m | 6米射门 | 9m | 9米射门 | Wing | 边射 |
| 7m | 7米射门 | Fst. | 快攻 | Brk. | 突破 | FK | 任意球 | EG | 空门 | LD | 超远射 |
| As. | 助攻 | PC | 未得分助攻 | E7 | 造7米 | OF | 技术失误 | St. | 抢断 | C7. | 被造7米 |
| Blk. | 封球 | W | 黄牌 | 2m | 2分钟罚时 | D | 红牌 | Dr | 蓝牌 | TP | 上场时间 |



中国手球协会
CHINESE HANDBALL ASSOCIATION

2025-2026中国手球超级联赛女子联赛

迪迪羊·清远赛区

Preliminary



比赛队伍技术统计
场次 NO.21

山东 24.5 - 38.0 江苏铭凡
(14.5-19.5)(10.0-18.5)

2026-03-30 13:00
清远体育中心体育馆

裁判: 马晓晔(CHN) / 卢艺杉(CHN)

江苏铭凡

| 运动员 | | 进球 / 射门 | | | | | | | | | | | | OF | 进攻 | | | 防守 | | | 判罚 | | | 时间 | |
|-----|------|---------|-------|-------|-----|-------|------|-----|------|------|----|----|----|----|-----|----|----|-----|----|-----|----|----|---|----|----------|
| # | 姓名 | S | Tot. | % | 9m | 6m | Wing | 7m | Fst. | Brk. | FK | EG | LD | | As. | PC | E7 | St. | C7 | Blk | W | 2m | D | | Dr |
| 5 | 庄红艳 | | 5/5 | 100 | | 1/1 | 3/3 | 1/1 | | | | | | | | | | | | | | | | | 23:48 |
| 6 | 刘杰 | | 2/3 | 66.67 | | 1/1 | | | | 1/2 | | | | 1 | 2 | | | | | | | | | | 22:18 |
| 8 | 刘予彤 | | 2/4 | 50 | | 2/3 | | | 0/1 | | | | | 2 | | 4 | | | 1 | | | | | | 60:00 |
| 9 | 黄奕涵 | | | | | | | | | | | | | | | 1 | 1 | | | | | | | | 20:49 |
| 13 | 祝一凡 | | 3/3 | 100 | | 1/1 | | | | 2/2 | | | | 3 | 1 | 1 | | 3 | | | | | | | 31:31 |
| 17 | 周俞晨 | | 1/3 | 33.33 | | | 1/2 | | 0/1 | | | | | 1 | | 1 | | | | | | | | | 32:02 |
| 18 | 程雅涵 | | 6/7 | 85.71 | 1/1 | | 1/1 | 3/4 | 1/1 | | | | | | | 1 | | | | | | | | | 30:10 |
| 21 | 胡雨诺 | | | | | | | | | | | | | 1 | 2 | | | | | | | | | | 39:17 |
| 25 | 高媛媛 | | 5/9 | 55.56 | 2/2 | 1/4 | 0/1 | 1/1 | 1/1 | | | | | 1 | 1 | 1 | | 1 | | | | | | | 49:47 |
| 27 | 焦雅 | | 4/5 | 80 | | 2/3 | | 2/2 | | | | | | | 1 | | | 1 | | | | | | | 14:14 |
| 29 | 张朔颜 | | 7/9 | 77.78 | 1/2 | 2/3 | | | | 4/4 | | | | 2 | 1 | | | 3 | | | | | | | 36:28 |
| 35 | 周紫煊 | | | | | | | | | | | | | | | | | | | | | | | | 03:31 |
| 39 | 沙依瑶 | | 1/3 | 33.33 | | 1/3 | | | | | | | | 1 | | | | | | | | | | | 27:44 |
| 52 | 彭如玉 | | | | | | | | | | | | | | | | | | | | | | | | 09:04 |
| 66 | 宋琛茜 | | | | | | | | | | | | | | | | | | | | | | | | 10:04 |
| 69 | 付语婕 | | | | | | | | | | | | | | | | | | | | | | | | 05:58 |
| | 球队失误 | | | | | | | | | | | | | | | | | | | | | | | | |
| | 合计 | | 36/51 | 70.59 | 4/5 | 11/19 | 5/7 | 7/8 | 2/4 | 7/8 | | | | 12 | 8 | 2 | 7 | 2 | 7 | 1 | | | | | 06:56:45 |

| 守门员 | | 救球 / 射门 | | | | | | | | | | 时间 |
|-----|-----|---------|-------|-----|------|------|-----|------|------|-----|----|----------|
| # | 姓名 | Tot. | % | 9m | 6m | Wing | 7m | Fst. | Brk. | FK | LD | |
| 21 | 胡雨诺 | 13/28 | 46.43 | 2/3 | 6/10 | 3/4 | 1/5 | 0/4 | 1/2 | | | 39:17 |
| 52 | 彭如玉 | 1/6 | 16.67 | 0/1 | 0/1 | 1/1 | 0/1 | 0/1 | 0/1 | | | 09:04 |
| 66 | 宋琛茜 | 2/3 | 66.67 | 1/1 | 1/1 | | | | | 0/1 | | 10:04 |
| | 合计 | 16/37 | 43.24 | 3/5 | 7/12 | 4/5 | 1/6 | 0/5 | 1/4 | | | 00:58:25 |

教练: 蓝小玲

| | | | | | | | | | | | |
|------|------|------|-------|------|-------|----|------|-----|------|------|------|
| # | 球衣号码 | S | 首发 | Tot. | 总射门 | 6m | 6米射门 | 9m | 9米射门 | Wing | 边射 |
| 7m | 7米射门 | Fst. | 快攻 | Brk. | 突破 | FK | 任意球 | EG | 空门 | LD | 超远射 |
| As. | 助攻 | PC | 未得分助攻 | E7 | 造7米 | OF | 技术失误 | St. | 抢断 | C7. | 被造7米 |
| Blk. | 封球 | W | 黄牌 | 2m | 2分钟罚时 | D | 红牌 | Dr | 蓝牌 | TP | 上场时间 |



中国手球协会
CHINESE HANDBALL ASSOCIATION

2025-2026中国手球超级联赛女子联赛

迪迪羊·清远赛区

Preliminary



比赛队伍技术统计
场次 NO.21

山东 24.5 - 38.0 江苏铭凡
(14.5-19.5)(10.0-18.5)

2026-03-30 13:00
清远体育中心体育馆

裁判: 马晓晔(CHN) / 卢艺杉(CHN)

场上队员射门区域

| | | | | | | |
|--------|-------------|-------------|--------|--------|--------|-------------|
| 5.庄红艳 | 6.刘杰 | 8.刘予彤 | 9.黄奕涵 | 13.祝一凡 | 17.周俞晨 | 18.程雅涵 |
| 1/1 | | 0/1 | | | 0/1 | 1/1 |
| | | 1/1 | | | | 1/1 |
| 4/4 | 1/2 | | 1/1 | 1/1 | 2/2 | 1/1 1/1 1/2 |
| 1post | | | 1miss | | | |
| 21.胡雨诺 | 25.高媛媛 | 27.焦雅 | 29.张朔颜 | 35.周紫煊 | 39.沙依瑶 | 52.彭如玉 |
| | 1/1 0/1 0/1 | 2/2 | 2/3 | | | |
| | | | 1/2 | 1/1 | | |
| | 2/2 0/1 1/1 | | 2/2 | 1/1 | 0/1 | 1/1 |
| 1miss | | | 1post | | | |
| 66.宋琛茜 | 69.付语婕 | 合计 | | | | |
| | | 6/9 | 1/2 | 1/2 | | |
| | | 3/4 | | 4/5 | | |
| | | 11/13 | 2/3 | 8/9 | | |
| | | 2post 2miss | | | | |

守门员封挡区域

| | | | |
|-------------|-------------|--------|--------------|
| 21.胡雨诺 | 52.彭如玉 | 66.宋琛茜 | 合计 |
| 0/1 | 1/1 0/1 0/1 | | 1/2 0/1 1/2 |
| 1/2 2/2 1/5 | | | 1/2 2/2 1/6 |
| 4/9 1/1 4/8 | 0/1 | 1/2 | 5/12 1/1 4/9 |

射门位置

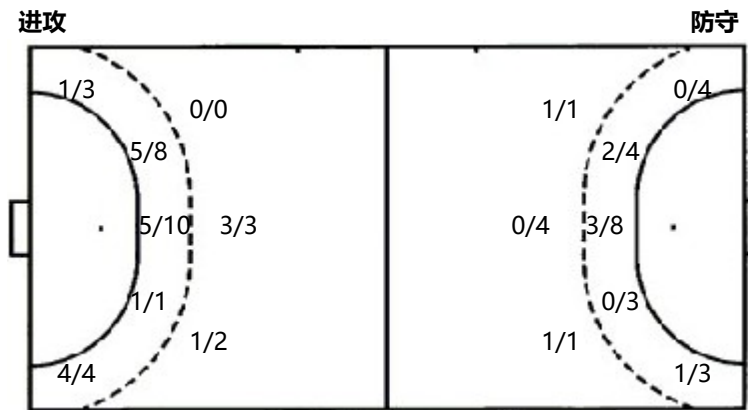

射门统计

| 位置 | 得分 | 被救 | 射失 | 击柱 | 被封 | 合计 | % |
|-----|----|----|----|----|----|----|---------|
| 9m | 4 | 1 | | | | 5 | 80 |
| 6m | 11 | 5 | 1 | 2 | | 19 | 57.9999 |
| 边射 | 5 | 1 | 1 | | | 7 | 71 |
| 7m | 7 | 1 | | | | 8 | 88 |
| 快攻 | 2 | 2 | | | | 4 | 50 |
| 突破 | 7 | 1 | | | | 8 | 88 |
| 任意球 | | | | | | | |
| 超远射 | | | | | | | |
| 合计 | 36 | 11 | 2 | 2 | | 51 | 71 |

| | | | |
|-----|-----|-----|-----|
| 7米球 | 7/8 | 7米球 | 5/7 |
| 快攻 | 2/4 | 快攻 | 5/5 |
| 突破 | 7/8 | 突破 | 3/4 |
| 超远射 | 0/0 | 超远射 | 0/1 |
| 任意球 | 0/0 | 任意球 | 0/0 |

| | | | | | |
|---------|----------|----------|---------|---------|----------|
| # 球衣号码 | S 首发 | Tot. 总射门 | 6m 6米射门 | 9m 9米射门 | Wing 边射 |
| 7m 7米射门 | Fst. 快攻 | Brk. 突破 | FK 任意球 | EG 空门 | LD 超远射 |
| As. 助攻 | PC 未得分助攻 | E7 造7米 | OF 技术失误 | St. 抢断 | C7. 被造7米 |
| Blk. 封球 | W 黄牌 | 2m 2分钟罚时 | D 红牌 | Dr 蓝牌 | TP 上场时间 |